གནས་ཡིག་ཀུན་བཏུས་ལམ་སྟོན།

ཐུགས་བམ་༢ པ།

ལྷུན་རྩེ་ཛོངས།

སྲོལ་འཛིན་ལས་ཁུངས་ཅ་རྦྲིང་འཛིན་ཁྱོང་སྤེ་ཚན།
ནང་གྲོད་དང་སྲོལ་འཛིན་ལྷུན་ཁག
གྲྭ་ལོ་༢༠༡๗ །

པར་སྐྲུན་ཕེབས་གསུམ་པ། སྤྱི་ལོ་ ༢༠༢༣ །

པར་དབང། ©༢༠༢༢ ཅ་རྒྱིང་འཛིན་སྐྱོང་སྤེ་ཚན།
པར་དབང་ཕྱིལ་བྱམ་ སྲོལ་འཛིན་ལས་ཁུངས་ཅ་རྒྱིང་འཛིན་སྐྱོང་སྤེ་ཚན་ལུ་ཡོད་པ་ལས་ ཡིག་ཐོག་གི་གནང་བ་མེད་པར་གཞི་ལས་ཡང་ འདྲ་བཤུས་རྒྱབ་ནི་དང་སྐད་བསྒྱུར་འབད་ནི་ པར་ལོག་བཏབ་ནི་ཆུ་འབད་མི་ཆོག

ཞིབ་འཚོལ་དང་རྩོམ་སྒྲིག ས་ངས་རྒྱས་དོན་གྱུབ། སྲོལ་འཛིན་ལས་ཁུངས་ཅ་རྒྱིང་འཛིན་སྐྱོང་སྤེ་ཚན།

ཁྱད་དཀར་པ།
 ༡ སློབ་ཕྲོན་རོ་རྗེ། རྒྱལ་ཡོངས་དཔེ་མཛོད་ཁང་གི་གཙོ་འཛིན་འོག་མ།
 ༢ སློབ་ཤཱན্ཏི་ཕྲོན་བསྟན་འཛིན། རྒྱལ་ཡོངས་དཔེ་མཛོད་དཔེ་གཞུང་གོང་མ།
 ༣ སློབ་ཕན་བདེ་དབང་ཕྱུག ཅ་རྒྱིང་ཁ་འགོ་དཔོན།
 ༤ སློབ་ཆོས་ཀྱི་རོ་རྗེ། ཅ་རྒྱིང་འཛིན་སྐྱོང་སྤེ་ཚན།
 ༥ སློབ་ཀུན་བཟང་འཕྲིན་ལས། ཀེ་ཛེམ་ཀྱི་དཔེ་སྐྲུན་ཁང་གི་རྩོམ་སྒྲིག་གཙོ་འཛིན། ཕར་སྐྲུན་ཕེབས་༢ པའི་སྐབས་ཀྱི་ཁྱད་དཀར་པ།

དཔེ་བསྐྲུན། ཅ་རྒྱིང་འཛིན་སྐྱོང་སྤེ་ཚན། སྲོལ་འཛིན་ལས་ཁུངས།
བརྒྱུད་འཕྲིན་ཨང་:༢༢༢༨/༢༢༢༢:
འགྲེམས་སྒྲོམ་ཨང::༢:: །

ཕར་བཏབ་སས། ཀྱི་ཛེན་དཔར་བསྐྲུན་ཁང། ཐིམ་ཕུག

ISBN NO 978-99936-770-0-0

དཀར་ཆག

ཚང་	རྩ་དོན།	ཤོག་གྲངས།
༡	ཆེད་བརྗོད།	i
༢	དཔེ་སྐྱོན་གསལ་བཤད།	iii-iv
༣	བཀའ་དྲིན་དགའ་ཚོར།	v
༤	ངོ་སྤྲོད་སྟོན་བརྗོད།	vii-xi

མཚོ་མ་ཆེད་འོག

༥	མོན་ཁ་སེང་གེ་རྫོང་གནས་ཀྱི་སྐོར།	༣-༶༡
༦	རོལ་མོ་སྟེང་གནས་ཀྱི་སྐོར།	༶༢-༷༩
༧	གསང་བའི་ཟླ་དྲུག་གནས་ཀྱི་སྐོར།	༷༥-༢༶
༢	མཛོས་པའི་གདུགས་གནས་ཀྱི་སྐོར།	༢༷-ཀ༡

བཅོན་མཁར་ཆེད་འོག

ཀ	ཕུ་སྟེང་ལའི་གནས་ཀྱི་སྐོར།	ཀ༢-༡༢༥

ཀུར་སྟོད་ཆེད་འོག

༡༠	རིན་ཆེན་འབྱུམ་པའི་གནས་ཀྱི་སྐོར།	༡༢ཁ-༡ཁ༡

སྨིན་ཌེ་སྟོད་ཆེད་འོག

༡༡	ཏོ་མཚོ་ཅན་ཀྱི་སྐོར།	༡ཁ༢-༡ཁ༷

སྨད་ཚོ་ཆེད་འོག

༡༢	གཡའ་མ་ལུང་གནས་ཀྱི་སྐོར།	༡ཁ་-༡་ཀ
༡༣	པར་བྱང་སྨོན་ཚིག	༡་ལ
༡ཀ	རྒྱབ་རྟེན་དཔེ་དེབ་ཀྱི་ཐོ།	༡་ཁ

སྤྱི་ཚེས་༠༧/༠༦/༢༠༢༣།

ཚེད་བརྗེད།

།ཇི་ སྒར་སྲོལ་ལམ་ལུགས་བཟང་པོ་གཿསྒྲུག་པའི་འབྲུག་རྒྱལ་ཁབ་འདི་ དུས་རབས་བརྒྱད་པའི་ནང་ སངས་རྒྱས་གཉིས་པ་ཡིན་གྱི་རྒྱ་རིན་པོ་ཆེ་གཿ ཤྲཱ་དཔས་དང་རྗེ་འཕྲལ་གཉིས་ཀྱི་ཐོག་ལས་ ལྷན་ལྡེངས་རྒྱལ་ཁབ་འདི་གི་ལ་ལུང་དང་རི་ཐག་ལ་སོགས་པའི་ས་ཆ་རྣམ་རྒྱུ་ཙམ་ཡང་མ་ལུས་པར་ཞབས་ཀྱིས་བཅགས། ནག་ཕྱོགས་ཀྱི་ལྷ་མ་ཕྲིན་གา་ར་བཏུལ། ཆོས་ཅོར་དམ་ཕྲས་ཀྱི་གཏེར་ཁ་བས་མི་ཀྱིས་མི་ཁྱབ་པ་ལྷས་ཏེ་གནང་བའི་ལྷས་གནས་ཁྱད་པར་ཅན་ཅིག་ཡིན། དེ་གི་ཤུལ་ལས་སྐྱེས་མཆོག་དམ་པ་མངར་བས་ཅིག་གིས་གནས་སྒོ་ཕྱེས། ཟབ་གཏེར་བཏོན་ཏེ་སེམས་ཅན་གྱི་འགྲོ་དོན་མཛད་གནང་བ་དང་ ཕྲ་འཕྲལ་ཡ་མ་ཟུང་བཏོན་གནང་བའི་གནས་མངར་བས་ཅིག་ཡོད་མི་ཚུ་ཞིབ་འཚོལ་འབད་དེ་ གཞུང་གི་ཐོ་བཀོད་ནང་ཚུད་དགོས་འདི་ གཅིག་པ་གལ་ཅན་ཅིག་ཡིན། དེ་བཟུམ་མའི་གལ་གནད་ཆེ་བའི་གནས་ཚུ་གི་སྐོར་ལས་ ཐོ་བཀོད་ཟིན་ཐྲིས་ཙམ་ཡང་མེད་པར་བཞག་པ་ཅིན་ ངས་ཀྱང་རང་ཉིས་ཤེས་མཐོང་ཅན་གྱི་ཁྲན་རབས་ཚུ་མེད་པའི་ཤུལ་ལུ་ ངག་རྒྱུན་གྱི་ལོ་རྒྱུས་ཙམ་རང་མི་འོངས་ནི་ དང་ གནས་ལ་ལུ་ཅིག་ནང་དཀོན་གཉིར་ཚུ་སོར་འགྱོཕ་ད་ གནས་བཤད་ཚུ་རྒྱས་མ་མཐུན་མ་སྒྲ་ ས྅ོ་བཏགས་ཀྱི་གཞི་ལུ་ཡང་འགྱུར་ནི་འི་ཉེན་ཁ་ཡོད།

དེ་འབདཔ་ལས་ སྲོལ་འཛིན་ལས་ཁུངས་ཅ་ཆེང་འཛིན་སྐྱོང་སྲེ་ཚན་གྱིས་ འབྲུག་རྒྱལ་ཁབ་ཀྱི་རྩོད་ཤུའི་ནང་གི་གནས་ཚུ་ གཅར་ཞིབ་འཚོལ་འབད་དེ་ཐོ་བཀོད་རིམ་པ་བཞིན་དུ་འབད་བའི་ནང་གསེས་ལས་ ལྷན་རྩེ་རྩོང་ཁག་གི་གནས་ཀྱི་སྐོར་ཞིབ་འཚོལ་ཐོ་བཀོད་བསྡུབས་ཏེ་ཡོད་མི་ གནས་ཡིག་ཀུན་ཕན་ལམ་སྟོན་གྲེགས་བམ་,, པའི་དཔེ་སྐྱེན་ཐེངས་གཉིས་པ་འབད་མི་འདི་ལུ་རྩེས་སུ་ཡི་རངས་ཀྱི་ལེགས་སོ་ཡོད།

ལུ་ཤུལ་འདི་གིས་དད་ལྡན་ཡོངས་ལུ་ འབྲུག་གི་གནས་ཆེ་ཆུང་ཆ་ཤཱུམ་གྱི་ གནས་ཚུལ་ཐོབ་ཆོགས་སྒྲེ་བཞག་ནི་ལུ་ཕན་རྒྱབས་ཆེ་བའི་ཁར་ རྒྱལ་ཁབ་ཀྱི་ཁུངས་དོན་ མ་འོངས་ཡུན་བརྟན་སྒྲེ་བཞག་ཚུགས་ནི་ལུ་ཡང་ཕན་ཐོགས་ཆེ་ནི་ཡིན་མ་ལས་ ངའི་ཁ་ཐུག་ལས་ ཏིང་དྭངས་མའི་དཀྱིལ་ལས་བཀྲིན་དགའ་ཚོར་དང་བཅས་པའི་སྒོ་ལས་བཀྲིས་བདེ་ལེགས་ཡོད། ཞེས་སྤྱི་ལོ་༢༠༢༣ འབྲུག་ཟླ་༩ པའི་ཚེས་༢༢ ལུ།

(ཚེ་རིང་རྡོ་རྗེ)
ནང་གྲིད་དང་སྲོལ་འཛིན་བྱེད་ཆེན།

དཔེ་སྐྲུན་གསལ་བཤད།

།། སྤྱི་ལོ་༢༠༠༤ ལྷ་མི་རྡེ་ནང་སྒྲིད་དང་སྲོལ་འཛིན་བློན་པོ་འཇིགས་མེད་འོད་ཟེར་འཕྲིན་ལས་མཆོག་གིས་འབྲུག་གི་གནས་ཆེན་དང་གནས་ཕན་ཆ་མཉམ་པོ་བཀོད་འབད་དགོ་པའི་བཀའ་རྒྱ་གསེར་གྱི་ཕིགས་པ་དེ་བབས་ཅི། འབྲུག་རྒྱལ་ཁབ་འདི་བོད་ཁ་བ་ཅན་གྱི་ལྷོ་ཕྱོགས། རྒྱ་གར་འཕགས་པའི་ཡུལ་གྱི་བྱང་ཕྱོགས་གཉིས་ཀྱི་བར་ན་སངས་རྒྱས་གཉིས་པ་ཡིན་གྱ་རུ་རིན་པོ་ཆེ་གིས། སྐུ་ གསུང་ ཐུགས་ ཡོན་ཏན་ འཕྲིན་ལས་ཀྱི་གནས་ཆེན་ལྔ་ལས་འཕྲིན་ལས་ཀྱི་གནས་སུ་ ཕྱིན་ཐུས་བརྩེགས་ཏེ་ རང་བཞིན་ལྷུན་གྱིས་གྲུབ་པའི་ སྒས་གནས་སྒེ་ ཆགས་ཡོད་པའི་སྐོར་ ཆོས་འཕྲུང་དང་རྟགས་ཐར་ཚུ་ནང་ཁ་གསལ་སྒེ་གསུངས་ཏེ་འདུག།

དེ་ཡང་ ཡོན་རིན་པོ་ཆེ་གིས་དུས་རབས་༢ པའི་ནང་འགོ་དང་པ་གསར་སྒང་དང་མཉའ་སྒྲིས་སྐོར་ཕུག་བརྒྱུད་དེ་བྱམ་ཐང་ལྷུགས་མཁར་ལུ་ཐྱོན། གནས་བདག་ཨེལ་གྱིང་གར་པོ་ལ་ས་གས་པ་ལྷ་སྲིན་གདུག་པ་ཅན་ཚུ་བཏུལ། རྒྱལཔོ་སིནྡ་ར་ཛ་སྟུང་གཞི་ལས་དུངས་ཚུགས་པའི་བཅོས་ཐབས་མཛད། བྱམ་ཐང་བྱག་དམར་ཇོ་ཛེ་བཅེགས་པའི་ཐུག་ཕུག་ནང་སྐུ་ཛེས་བཞག་གནང་ལ་ས་གས་པའི་མཛད་པ་ལས་འགོ་བཟུང་སྟེ་ འབྲུག་གི་ས་ཡོན་རྩ་ཆེ་ཤོག་ཅམ་ཡང་མ་ལུས་པར་ སྐུ་དངོས་དང་རྫུ་འཕྲུལ་གྱིས་ཞབས་ཀྱིས་བཅཁས། གཏེར་ཁ་བས་མ་གྱིས་མི་ཁྱབ་པ་སྒྲས་ཏེ་ སྒས་པའི་གནས་ཆེན་ལུ་ཐྱིན་གྱིས་བརྩེགས། དེའི་ཤུལ་མ་དུས་ཆོད་རིམ་པ་བཞིན་དུ་ རང་ས་པའི་ལུང་བསྟན་དང་ འཁྲིལ་ སྐྱེས་ཆེན་དམ་པ་མང་རབས་ཅིག་ཐྱོན་ཏེ་མཛད་པ་འཕྲིན་ལས་ཀྱི་འགྲོ་དོན་བསྐྱངས་པའི་ཤུལ་ཚུ་ཀུན་ཀྱིས་གཟིགས་ས་དང་མཁྱེན་ས་ཨེནམ་ལས་ངོས་ཤེ་མ་ཤེ་མིན་འདུག།

ཨེན་རྡུང་དེ་བཟུམ་མའི་གནས་ཚུ་གི་གནས་ཡིག་ སྟོན་ཐྱོན་རྒྱལ་བ་གོང་མ་ཚུ་གིས་མཛད་བཞག་མི་ཚུ་ འབྱང་སྟོར་ཤོར་བ་དང་མེད་པ་ཐལ་ཐལལ་ དེ་ལས་གནས་ལུ་རྒྱུས་ཆ་ཡོད་མི་ཆུན་རབས་ཚུ་རིམ་པ་བཞིན་དུ་ཆོ་ལས་འདས་ས་ཡོངས་བ་ ཁུངས་ཆོད་མི་མེད་པར་ གནས་ཚུ་འགྲོས་ཀྱིས་སྒེ་ཁྱམས་ནི་དང་འབྱངས་ནི་འི་ཉེན་ཁ་ཡོད་པ་ལས་བ་རིས་དུས་ཆོད་འ་ནི་མ་ཅིག་ཁར་ ལ་མ་བཆལ་ལབ་ཅུའི་སྒྲུག་དང་ ཆུ་མ་བཆལ་ཟམ་པའི་སྒྲུག་ ཟེར་དོ་བཟུམ་སྒེ་ ད་ཕྱོ་ལས་གོང་མའི་མཛད་ཤུལ་གྱི་གནས་ཚུ་ཐོ་བཀོད་འབད་དེ་བཞག་དགོས་འདི་ ག་ནི་བ་གལ་ཆེ་བའི་དུས་ཆོད་ཅིག་ལུ་ཕྱོད་ནུ།

དེ་འབད་ཡ་ལས་ འབྲུག་རྒྱལ་ཁབ་ནང་གི་གནས་ཚུ་ཆ་མཉམ་ཐོ་བཀོད་བསྐྱབ་ནིའི་དོན་ལུ་ གོང་མའི་བཀའ་བཞས་སྤྱི་བོར་ལེན་ཏེ་ དང་པ་རང་ཚྭོང་ཁག་ཊི་ཤུ་གི་ཏུག་ཨོས་ཚྭོང་བདག་ཚུ་ལུ་སྟན་འབྱལ་ཞུ་སྒེ་ འབྲུག་གི་ གནས་ཁག་ཆ་མཉམ་ཀྱི་ཐོ་ཚུ་ལེན་ཞིན་ལས་ ཐོ་ཡིག་དང་འཁྲིལ་ཏེ་རིམ་པ་བཞིན་དུ་ཞིབ་འཚོལ་འབད་དེ་ གནས་ཡིག་བསྡུ་སྒྲིག་འབད་ནི་གི་ལས་རིམ་བཙུམས་ཏེ་ཡོངས་བཞིན་དུ་ ཟླ་ལོ་༢༠༠᧦ ལས་འགོ་བཟུང་ཅ་ཆ་ཕྲ་ཁ་ཁ་ཏེ་ཁ་ཏོ་ཁ་ཏ་ལ་ ཐ་ཏ་ཐ་ལ་ཐ་ཐ་ལ་ ཐ་ཐ་ལ་ ཐ་ཐ་ལ་

དེ་ཡོད་མི་ཚུ་ལས་ དར་རིས་ལྷན་རྫ་རྗོང་ཁག་ནང་ལུ་ཡོད་པའི་གནས་ཚུའི་སྐོར་ཞིབ་འཚོལ་དང་ཐོ་བཀོད་བསྒྲུབས་ཏེ་ཡོད།

ཐོ་བཀོད་འབད་ཐངས་དེ་ཡང་ ས་གནས་ལ་ལུ་ཅིག་ལུ་ གནས་ཡིག་མ་པ་ལས་མེད་མི་དང་ ལ་ལུ་ཅིག་འབྱུང་སྟངས་ཤོར་བ་དང་མེ་གིས་འཚོགས་ཏེ་མེད་ས་ཚུ་ནང་ གནས་བཤད་པ་ལ་ལུ་ཅིག་གིས་ ཤོག་ཚོད་དང་ཁམ་ཐུན་གུ་བཀལ་ཏེ་གནས་བཤད་རྒྱབ་མི་ཚུ་མི་འབྱུང་ནི་དོན་ལུ་ ཆེད་འཚོག་འགོ་ཁྲིད་པ་ཚུ་ལུ་ ཀུན་ཀྱིས་ཆ་བཞག་ཡོད་པའི་གནས་བཤད་རྒྱབ་མི་ ངོ་སྤྲོན་འབད་དགོས་སྒེ་གསོལ་བཏབ་ཞུ་སྟེ་ གནས་བཤད་ཤེས་མཐོང་ཅན་དང་རྒྱས་ཆ་ཆེ་ཤོས་ཚུ་ལས་ མི་རབས་རིམ་པ་བཞིན་དུ་བཤད་སྲོལ་ཡོད་མི་ཚུ་བསྡུ་ལེན་འབད། འདྲ་མ་འདྲ་རེ་འབྱུང་པ་ཅིན་ ག་བསྡུར་འབད་དེ་ ཁྱད་མ་བཅན་ཤོས་ཚུ་ལུ་ཆ་འཛིག་འབད་དེ་ཡོད།

གནས་ཡིག་དེ་ཚུ་ ལ་ལུ་སྔར་ལས་ཡོད་པའི་ཁྱད་ལྷན་གྱི་གནས་ཡིག་ལུ་བརྟེན་ཏེ་དང། ལ་ལུ་ཅིག་མི་རབས་ལས་མི་རབས་བརྒྱུད་དེ་གནས་བཤད་རྒྱབ་སྲོད་མི་ཚུ་གིས་བཤད་མི་ཅང་ཅ་ཙེའི་ཞལ་ལས་ ག་ར་གིས་ཆ་བཞག་ཚུགས་པ་བཙོ་སྒྲེ་ཡོད། འདི་གིས་ཡང་མ་ཚད་པར་ ངོ་རྩར་གནས་ཡིག་གླེགས་བམ་དེབ་རེ་གི་ཁྱོན་ཡང་མ་དམངས་མཆོག་དང་ཤེས་ཡོན་ཅན་ཚུ་གདན་འདྲེན་ཞུ་སྟེ་ ཞུན་དག་མཐོལ་ཕྱིན་འབད་དེ་མཐའ་དཔྱད་འབད་ཐོག་ལས་ པར་སྐྲུན་འབད་ཕ་ཙེ། ད་ནུ་ལས་ཕར་ གནས་ཡིག་གི་དཔེ་དེབ་འདྲ་རེ་ ས་གནས་ས་ས་ཁའི་དཀོན་གཉིར་དང་ འགན་འཛིན་པ་ཚུ་གི་ལག་པར་ ཆ་ཤས་སྒོ་བཙོ་སྒྲེ་བཞག་ནི་ཙེམ་ལས་ འདི་གིས་ ང་བཅས་རང་ཉིད་གནས་ཚུ་ཉམས་སྲུང་ལེགས་ཤོས་སྒྲེ་འབད་ཚུགས་པའི་རེ་བ་ཡོད།

ང་བཅས་རང་ཉིད་འབྱུག་རྒྱལ་ཁབ་ཀྱི་གནས་ལ་ལུ་ཅིག་ སྐྱེས་ཆེན་དམ་པ་ཚུ་གིས་མཛད་གནང་བའི་གནས་ཡིག་ཚུ་ནང་ རྒྱ་གར་རྡོ་རྗེ་གདན་དང་མཉམ་པའི་གནས་ཞར་ཐོན་མ་ཀྱིས་ཐྲོ་བ་དང་དག་སྣང་ཚུར་ སུ་ཅིག་ལས་མ་བསྐྱེད་མི་འདི་ འབྱུག་གི་གནས་ཚུ་གི་སྐོར་ལས་ ཏ་མ་གོཙ་ལས་བརྟེན་ཏེ་ཙོར་ནི་ཙེམ་མས། ད་ལས་ཕར་གནས་དེབ་པར་སྐྲུན་འབད་མི་འདི་གིས་ འབྱུག་གི་གནས་ཚུ་མཐལ་ནི་ལུ་ཐྲོ་བ་བསྐྱེད་ཚུགས་ནི་དང་ མཐལ་བར་ལྷོད་མ་ཚུགས་མ་ཚུ་གིས་ཡང་ གནས་དེབ་འདི་གི་ཐོག་ལས་ཏ་གོ་ནི་དང་ཁྱད་ཚོར་ཚུགས་པའི་ཕན་ཐོགས་ཐྲོན་ཡོད་པ་ལས་ འདི་གིས་རྒྱལ་ཁབ་དང་མི་ཞེར་ཀྱི་ཞབས་ཏོག་ལེགས་ཤོམ་སྒེ་བསྒྲུབ་ཚུགས་པ་ལུ་ཐེ་ཚོམ་མེད་པའི་ཡིད་ཆེས་ཡོད་ཟེར་ཞུ་ནི་ཙེམ།

(རྡོ་རྗེ་ཚེ་རིང)
ཐོ་ལ་འཛིན་ཡོངས་ཁྱབ་མདོ་ཆེན།

བཀའ་དྲིན་དགའ་ཚོར།

།། འབྲུག་གི་གནས་ཆེན་གནས་ཕན་ཚུ་ མ་འོངས་ཡུན་བརྟན་གྱི་དོན་ལུ་ གནས་ཚུགས་པ་སྒྲེ་བཞག་ཐབས་ལུ་སྲོལ་འཛིན་ ལས་ཁུངས་ཀྱིས་ལྷན་རྩེ་རྩོང་ཁག་གི་གནས་ཚུའི་ ཐོ་བཀོད་འབད་ནི་འགོ་བཙུགས་ཞིན་ལས་མཇུག་མ་བསྡུའི་རིང་ལུ་ རྩོང་ཁག་བད་གས་སྐྱོང་གི་ཏག་ཤོས་རྩོང་བད་ག་མཆོག་གིས་ ས་གནས་ཁག་གི་མི་སྡེ་འགོ་འཛིན་པ་དང་ཤེས་མཐོང་ཅན་གྱི་མི་ཀུས་ཅན་ཚུ་གིས་སྔ་ཕྱི་བར་གསུམ་ལུ་མཐུན་འབྲེལ་གྱི་གོོགས་རམ་གང་དགག་འབད་དགོ་པའི་བཀའ་རྒྱ་གནང་ལས་བརྟེན་ གནས་ཚུལ་ཚུ་ལེགས་ཤོས་སྒྲེ་ཐོབ་ཚུগས་བྱུང་མ་ལས་ ཏག་ཤོས་རྩོང་བད་ག་མཆོག་ལུ་བཀྲིན་ཆེ་ཅར་ཞུ་ནི་དང་ རྩོང་ཁག་སྲོལ་འཛིན་འགོ་དཔོན་ཀྱིས་ཡང་ ས་གནས་ཁག་སོ་སོ་ལུ་མཉམ་རོགས་སྒྲེ་སོང་སྔ་གནས་ཚུལ་བསྡུ་ལེན་གྱི་གོགས་རམ་འབད་མི་ལུ་ཡང་བཀྲིན་དགའ་ཆོར་ཡོད་པ་མ་ཚད་ ལྷག་པར་དུ་ཡང་སེང་རྩོང་གནས་ཀྱི་སྐོར་ལས་གསུངས་གནང་མི་ སེང་རྩོང་བློམ་བགྲེས་པ་ཆོས་ཉིད་རང་གྲོལ་དང་ བློམ་ཕུར་པ་རྡོ་རྗེ། སེང་རྩོང་བློམ་དཔལ་འབྱོར་རྒྱལ་མཚན། དཀོན་གཉེར་ཐུགས་རྡེན་ཆོས་རྒྱལ། མཁོ་མ་གསང་བའི་ཟླ་དྲུག་དང་མཇོས་པའི་གཏུགས་ཀྱི་གནས་བཤད་པ་ མཚམས་པ་པདྨ་རྡོ་རྗེ། ཕུ་སྒྲིང་ལའི་གནས་བཤད་པ་ མཚམས་པ་སྟོབས་རྒྱས། རིན་ཆེན་འབྱམ་པའི་གནས་བཤད་པ་ དཀོན་གཉེར་རྡོ་རྗེ་ དབང་ཕྱུག་དང་ ཆོ་རིང། དཀོན་གཉེར་བཀྲིས་པ་དབང་འདུས། རྡོ་མཆོ་ཅན་གྱི་གནས་བཤད་པ་ ཀཱམ་ཆུ་མ་རྒྱལ། གཡའ་མ་ལྱང་གི་གནས་བཤད་པ་ མཚམས་པ་ཀཱམ་འགྲུར་མེད་ཚུ་གིས་ འཛེལ་ཡོད་གནས་ཚུའི་སྐོར་ལས་ སྐུ་འོ་བརྒྱལ་བར་མ་གཟིགས་པར་གནས་ཚུའི་བརྡ་སྐོད་ངོས་བླངས་ལེགས་ཤོས་སྒྲེ་གནང་མ་ཚད་ ཁག་ཆེ་བའི་ཡིག་ཆ་དང་ ཚོར་བཅོས་འབད་ནི་ལས་བཟུང་གྲོགས་རམ་མཛད་གནང་མི་ལུ་བཀྲིན་ཆེ་ཅར་ཞུ་ནི་ཨིན།

དེ་ལས་མཁོ་མ་དང་ བཅོན་མཁར་ ཀུར་སྐོད་ སྒྲིན་ཇེ་ སྒད་ཚོ་བཅས་ཀྱི་ཆགས་ཚུ་གིས་ཡང་ རྩོང་ཁག་གི་ བཀའ་བསྒྲལ་བཞིན་ ས་གནས་ཁག་གི་གནས་བཤད་པ་དབུ་ཤོས་དང་ ས་གནས་ཀྱི་མི་ཚུ་གིས་ཆ་བཞག་ཤོས་ཚུ་ དལ་ཁོམ་མེད་པ་དང་ ཐག་རིང་ལུ་སོང་སྒྲེ་ཡོད་མི་ཚུ་ཡང་ འབོ་བཀྲག་འབད་དེ་ ལས་རིམ་དང་འཁྱེལ་དུས་ཚོད་ཁར་ཚུད་པ་སྒྲེ་བཟོ་གནང་མི་དེ་ལུ་ཡང་ བསྡུ་སྒྲིག་པ་ངེ་གི་ཁ་ཐུག་ལས་བསམ་བརྗོད་ལས་འདས་པའི་བཀའ་དྲིན་དགའ་ཆོར་ཡོད་ཟེར་སྒྲིང་ཐག་པ་ལས་ཞུ་ནི་ཨིན་ལགས།

དོས་བོད་སྐོན་བརྗོད།

།། དང་བཅས་རའི་རྒྱལ་ཁབ་འདི་ ནང་པ་ཆོས་ལྡན་གྱི་རྒྱལ་ཁབ་ཅིག་འབད་ལས་ རྒྱལ་ཁབ་ནང་ ནང་པའི་ཆོས་དང་འཕྲེལ་བའི་དད་པའི་རྟེན་ འགྱུལ་ཅན་དང་འགྱུལ་མེད་ཀྱི་དབྱེ་བ་གཉིས་ཡོད་པའི་གྲས་ལས་ གནས་འདི་འགྱུལ་མེད་ཀྱི་དད་རྟེན་གྱངས་སུ་ཚུད་པ་ཨིན། གནས་ཆེར་བའི་ཐ་སྙད་ལུ་ གོ་དོན་མ་འདྲཕ་ལེ་ཤ་ཡོད་རྩང་འདི་ནང་ལུ་ གཙོ་ནན་ནས་བཞིན་ལྡན་གྱིས་གྲུབ་པའི་ རི། བྷག ཨཆོ། གླིང། སྒྲིད་ཚལ། ས། ཆུ་ལ་ སོགས་པའི་གནས་སྡུད་ཚུ་ གསར་དུ་བཅོས་མ་ཆེར་བཟོ་བཟོཕ་མེན་པར་ སྤར་གཱ་ཨིན་མ་སྒྲེ་གནས་ཏེ་ཡོད་མི་ཀུ་ ཀུ་རུ་རིན་པོ་ཆེ་གིས་ ཕྱི་ནི་ཀྱིས་བརྟན་གནང་སྟེ་མཐོ་ཐོས་ཏན་རེ་ཀཱ་ཅོམ་ཀྱིས་ རང་རྒྱུད་ལུ་ཕྱི་ནི་བརྟན་ཐོབ་ཚུགས་པའི་རྟེན་ཁྱད་པར་འཕགས་པ་ཅིག་ལུ་ཀུ་ཀ་ལ་ཀ་ཨི་ཚུ་ལུ་ གནས་ཆེར་གོ་ནི་ཨིན།

དེ་ཡང་དང་པ་རང་ སངས་རྒྱས་བཅོམ་ལྡན་འདས་ཀྱིས་རྒྱ་གར་ལུ་གནས་ཆེན་བཞི་ལུ་ཕྱི་ནི་ཀྱིས་བརྟན་ཐབ། ཡྱོན་ཀུ་རུ་རིན་པོ་ཆེ་གིས་ ང་བཅས་རའི་སྨན་གྱོངས་རྒྱལ་ཁབ་འདི་ནང་ ལན་གྲངས་མང་རབས་ཅིག་ཞབས་ཀྱིས་ བཅགས་གནང་ཡོད་པའི་ར་ཁུངས་ཡང་ ཐུགས་སྨྲབ་གསང་བ་རྒྱ་ཅན་ལས། བདག་གི་ཞབས་ཀྱིས་མ་བཅགས་ ས་ཆནི། རྒྱ་རྩེས་ཅམ་དང་ཏིལ་འབྲུ་ཅམ་ཡང་མེད། ཟེར་གསུངས་དོ་བཟུམ་སྟེ་ ཕྱི་ལ་འབྲུག་གི་ས་ཆ་རྒྱ་རྒྱ་ཅམ་ཡང་མ་ལུས་པར་ སྐུ་དངོས་དང་རྗེ་འཕྲལ་ཀྱིས་ཞབས་ཀྱིས་བཅགས། ཁེ་ཐག་ལུ་ལྷ་ཕྱི་ནས་ཀུ་ཀ་ཡ་ཅན་ ཚུ་བཀའ་དང་དམ་འོག་ལུ་བཙུགས། མ་འོངས་སེམས་ཅན་ཚུ་གི་དོན་ལུ་ ཆོས་ནོར་དམ་རྫས་ཀྱི་གཏེར་ཁ་མང་ རབས་ཅིག་སྒྲས་ཏེ་སྒྲས་ཡུལ་གནས་ཆེན་ལུ་ཕྱི་ནི་ཀྱིས་བརྟན་གནང་བའི་ཤུལ་དང། དེ་གི་ཤུལ་ལས་ དུས་ ཆོ་དར་རིམ་པ་བཞིན་དུ་རང་སོའི་ལུང་བསྟན་དང་འཕྲེལ་ གཏེར་བཏོན་པ་དང་གནས་སྒོ་ཕྱི་མི་སྐྱེས་ཆེན་དམ་པ་མང་ རབས་ཅིག་ཐོན་ཏེ་ མཛད་པ་འཕྲིན་ལས་ཀྱི་འགྲོ་དོན་བསྐྱེས་གནང་བའི་ཤུལ་མང་རབས་ཅིག་འདུག

ཨིན་རྩང་དུ་རེས་ནས་པ་ང་བཅས་རའི་རྒྱལ་ཁབ་གོང་འཕེལ་གྱི་གནས་སྟངས་དང་བསྟུན་ དེང་སང་གི་མི་ཚུ་ རིག་གསར་ཤེས་ཡོན་ལུ་སྦྱང་བཐོན་དང་ རྒྱལ་ཁབ་གཞན་གྱི་ལམ་ལུགས་ལུ་ དབང་ཤུགས་ལུ་ཐལ་བའི་ སྟབས་ཀྱིས་ རང་ལུགས་ལམ་སྲོལ་ལུ་ཡིད་ཆེས་དགོ་སྟངས་ཚུར་བའི་དུས་ཀྱི་འཕོ་འགྱུར་ལས་བརྟེན་ ལ་ལུ་གིས་ ཚན་རིག་གི་ཐོག་ལས་ དེ་ཚུ་བདེན་པ་མེད་ལུགས་ཀྱི་ཁུངས་སྐྱེལ་མི་ཡང་འཐོན་མ་ཨིན་པས། ལས་དང་སྐལ་བ་ མེད་པའི་ལོག་ལྟ་ཅན་ཚུ་ལུནི། ཆོས་སྐུ་ནམ་མཁའ་གང་ཡང་སྟོང་པར་མཐོང། །སྲུལ་སྐུས་ས་གཞི་ཁྱབ་ཀྱང་ཡིད་ མ་ཆེས། །ས་དས་རྒྱས་སྒོ་རྩར་ཐྱོན་ཡང་ལོན་པོར་མཐོང། །ཆོས་མེད་མི་མཚོ་བསྐོར་ན་ཡ་མཚན་བསྐྱེད། །ཟེར་ གསུངས་ཡོད་པ་བཟུམ་ སེམས་ཅན་རྒྱ་མ་ལུང་རྩང་སྲིང་རྗེ་མེད་པ། ས་དས་རྒྱས་གནམ་ཁར་འཕུར་རྩང་དང་པ་མེད་ པའི་རིགས་ཆད་ཀྱི་མི་ལུ་ གནས་དེ་ཚུ་ཕར་བཞག་སྟེ་ ས་དས་རྒྱས་སྐུ་དངོས་སུ་ཐྱོན་རྩང་ ས་དས་རྒྱས་སྒྲ་མཛལ་ ནི་འི་སྐལ་བ་མེད་པ་ཨིན།

དེ་འབད་ལ་ད་ ཨ་མཐོང་མི་ཆ་མཉམ་མེད་པ་མེན་ལས་བརྟེན་ བདེ་སྨོན་ལས། བདག་གི་ཚུ་བྱར་མིག་གིས་ མ་ མཐོང་ཡང། །རང་སེམས་གསལ་བའི་ཡུལ་ལ་ལམ་མེར་གསལ། །ཞེས་དང། མཁས་པའི་གནས་ཡིག་ཚུ་ལས།

མ་མཐོང་ཙམ་གྱིས་མེད་པ་མིན། །རང་མཐོང་ཆེན་རང་དོན་བྱས། །ཞེས་དང། གཞན་ཡང། གནས་ཆེན་བརྒྱད་ཁྲི་གནས་ཕྲན་སྟོང་ལ་སོགས། །རོལམཚར་བསམ་ཡས་རྒྱལ་བས་གསུངས་ལགས་ཀྱང། །ཕྱིན་བློབས་ཆེ་ཚུང་རང་གི་སེམས་ལ་འདུས། །རང་སྣང་མ་དག་དང་མོས་མེད་འགྱུར་ན། །ཀུན་ནས་ཀུན་ཀྱང་རས་རྡོའི་རང་བཞིན་མཐོང། ། ཟེར་གསུངས་དོ་བཟུམ་སྟེ་ དག་པའི་སྣང་དོར་ ཞིང་ཁམས་དངོས་དང་ མ་དག་སེམས་ཅན་ཚུ་གི་སྣང་དོར་ ས་རྡོ་རི་ཟླ་ ལ་སོགས་པ་ཕྱི་ནང་གསང་གསུམ་གྱི་སྣང་ཚུལ་མ་འདྲཕ་ལེ་ཤ་ཡོད་པ་ཀུན་གྱིས་མཁྱེན་གསལ་ལྟར་ གཙོ་བོ་སོ་སོའི་དད་མོས་ལྟ་རགས་ལས་ནི་ཚིན་པས། བདུད་འདུལ་གྱ་རྒྱའི་བཀའ་བཤད་ལས། ཐུགས་པའི་གནས་ཀྱི་སྣང་མ་ཐམས་ཅད་ཀྱིས། གནས་ལ་མི་དད་ལོག་ལྟ་ཅན་ནམས་ཀུན། ས་ལོ་ཙ་ཆོ་ལ་སྙིང་ཁག་ཐང་དུ་འཚོས། ཕྱི་མ་དམྱལ་བར་སྐྱོལ་ཅིག་ས་ཡཱུ། ཞེས་སོགས་རྒྱ་ཆེར་གསུངས་པའི་ལུང་རྒྱུན་ཚུ་ལུ་ཐུགས་དགོངས་བཞེས་ཏེ་ ང་བཅས་རང་ས་སོའི་སྐྱེ་བོ་ཚུ་གིས། གནས་དེ་ངོ་མ་ཚིན་ན་མེན་ན་དང་ བདེན་གা་མི་བདེན་ཟེར་བའི་ཐེ་ཚོམ་ཟ་མི་རྒྱབ་ཅིག་ཚིན་ལས་ རྟེན་དང་བརྟེན་པའི་གནས་དགོན་ཚུ་ལུ་ དཀར་པ་བསྐྱེད་མ་ཚུགས་རྒྱབ་བསྐྱར་པ་མ་བཏབ་པར་བཏང་སྟོམས་སུ་བཞག་ན་ལེགས་ཚོགས་ཆེ་བའི་བསམ་འཚར་ཙམ་ཞུཕ་ཚིན།

ང་བཅས་རའི་འབྲུག་རྒྱལ་ཁབ་འདི་ནང་སྐྱེས་པའི་མི་མང་ཤོས་རང་ཐེག་པ་ཆེན་པོའི་རིགས་ཅན་ ལྷག་པར་ཐབས་མང་དཀྱུ་མེད་པ་ལ་སོགས་པའི་གསང་སྦྱགས་ཀྱི་བསྟན་པའི་སྒོར་ཞུགས་མི་ཚིན་ལས་དེ་ཚུའི་དོན་ལུ་ རིག་འཛིན་ཆེན་པོའི་ཞལ་ནས། སྒས་པའི་གནས་ཆེན་རང་ཡུལ་ཡོད་པ་ལ། །ཀཱཙ་ཡུལ་གནས་མཇལ་འགྲོ་རྣམས་སྟེང་རེ་ཐུ། ཁྲལ་བའི་བཞུགས་གནས་སྒོ་ཙར་ཡོད་པ་ལ། །ས་རྡོ་ཡིན་པར་སྟམ་པ་སྟེང་རེ་ཐུ། །སྐུ་གསུམ་གོ་བླར་རང་ལ་ཡོད་པ་ལ། །མ་མཐོང་མ་ཤེས་འགྲོ་རྣམས་སྟེང་རེ་ཐུ། །རང་ཞེམས་ཇོ་གས་པའི་ས་ངས་རྒྱས་ཡིན་ངེས་ཀྱང། །ཚོས་སྐུ་ཕྱི་ལ་བཙལ་བ་སྟེང་རེ་ཐུ། །ཟེར་གསུངས་ཡོད་པ་བཟུམ་དང་ ཁ་གཏམ་ལུ་ཡང་ དད་པ་ཅན་ལུ་ ཁྱིའི་ས་ལས་ཡང་རིང་བསྲེལ་འཛུངས་པའི་དལ་ཡང་ཡོད་པ་མ་ཚད་ ཏེ་མ་རྒྱལ་དབང་ཐམས་ཅད་མཁྱེན་པ་ སྐུ་འཕེང་དྲུག་པ་རིག་འཛིན་ཚངས་དབྱངས་རྒྱ་མཚོ་ ཀུ་གར་འཕགས་པའི་ཡུལ་ཀྱི་གནས་བསྐོར་ལུ་ཐོན་ཏེ་ ཐུ་ཏོད་ཕུངས་པ་རིག་འཛིན་ཚངས་དབྱངས་རྒྱ་མཚོ་ ཐུ་གར་དཔལ་ཡུལ་ཆོས་ཀྱི་གླིགས་བམ་དང་རྟོན་ཁྲི་ཏོ་ལེབ་ཀུ་ལཱུ་ཕྱི་ཡི་གེ་ལེ་ཤ་གཟིགས་པ་ལས་ རི་ཁི་རྩ་བ་ལས་སྐུ་ཕྱུག་གནང་སྟེ་ལོག་ཐོན་པའི་ལོ་རྒྱུས་བཟུམ་ ལུང་པ་རེ་ལུ་སྐད་ཡིག་རེ་དང་ ཏླ་མ་རེ་ལུ་ཚོས་ལུགས་རེ་ཟེར་ ང་བཅས་རའི་ཕ་མེས་ཚུ་གི་སྐབས་ལས་ མི་རབས་ལས་མི་རབས་བརྒྱུད་དེ་གནས་སྟེ་ཆ་བཞག་སྟེ་གནས་བཤད་རྒྱབ་སྲོལ་ཡོད་མི་ཚུ་ལུ་ མི་ཚུ་གིས་ཡང་དག་ལྟ་ཚུན་ཚོད་བར་ན་ རང་སོའི་རྒྱ་སྦྱངས་དང་ དད་མོས་ཆེ་ཚུ་དང་བསྟུན་ གནས་བསྐོར་རྒྱབ་སྲོལ་ཡོད་མི་ཚུ་ ད་ལྟའི་བར་ཡང་རྒྱུན་མ་ཉམས་པར་ཡོད་མི་གི་ལམ་སྲོལ་འདི་ཉམས་མ་བཅུག་པར་བཙུན་བར་ཁྱེད་དགོས་འདི་ གা་ནི་ལས་གལ་ཆེ་ཟེར་ཞུ་ནི།

དེ་འབད་ཕ་ལས་ རང་ཡུལ་ལུ་ཡོད་པའི་གནས་ཚུ་ དད་ཅན་ཡོངས་ཀྱིས་ དུས་ཇི་ཤིད་བསྐལ་པའི་བར་དུ་མཇལ་ཚུགས་པ་ དང་ཞུངས་ཆོད་ཚུགས་པ་བཟོ་ནི་གི་དོན་ལུ་ དམངས་གཙོའི་གཞུང་གི་འབྲུག་གི་མི་ཇེ་བློན་ཆེན་དང་པ་ འཇིགས་མེད་འོད་ཟེར་ཟླུན་ལས་མཆོག་ ནང་ཤིད་དང་སྲོལ་འཛིན་བློན་པོ་མཇད་བཞུགས་པའི་སྐབས་ལུ་ སྲོལ་ འཛིན་ལས་ཁུངས་ཅ་ནྷིང་འཛིན་སྐྱོང་ཤེ་ཚན་གྱིས་ འབྲུག་གི་གནས་ཚུ་ཕོ་བཀོད་འབད་དགོས་སྟེ་བཀའ་གནང་མ་

བཞིན་དུ་ ཐོ་བཀོད་འབད་ཁ་ ལུང་ཕྱོགས་སོ་སོའི་སྒས་གནས་ཚུ་གི་སྐོར་ གནས་ཚུལ་དང་ལོ་རྒྱུས་ཚུ་གཙོ་བོ་རང་ ཅི་མ་ལས་སྐྱེས་ཆེན་དམ་པ་ཚུ་གིས་མཛད་གནང་མི་ གནས་ཡིག་དང་ ནམ་ཐར་དཔེ་ཆ་ ཀླུ་བཅན་དང་གཞི་བདག་ཚུ་གི་གསོལ་ཞའི་དཔེ་ཆ་ཚུ་ལུ་གཞི་ཏེན་འབད། དེ་ལས་འཕྲེལ་ཡོད་གནས་ཚུ་གི་སྐོར་ལས་ཤེས་མཐོང་ཅན་དང། རྒྱས་ཆཡོད་པའི་ཐུན་རབས་དང་ གཞན་ཡང་སྟོན་གོང་ལས་མི་རིགས་རིམ་བརྒྱད་སྒེ་གནས་བཤད་ཀྱབ་སྟོད་མི་ཚུ་ལུ་འདྲི་གཏུགས་འབད་དེ་གནས་ཚུལ་ཐོབ་མི་ཚུ་དང་འཁྱིལ་ཏེ་ ཕྱོང་ཁག་གི་རང་གི་གནས་ཀྱི་ས་ཁོངས་ངོས་འཛིན་འབད་དེ་ ཐོ་ཡིག་བཀོད་ནི་ལུ་ དད་གུས་སྒོ་གསུམ་གྱི་སྒོ་ལས་ཕྱག་ཞུ་དང་ཞུ་བཞིན་དུ་ཡོད། དེ་སྒེ་ཚ་ངེར་བཏོན་ཏེ་འབད་དགོ་མི་འདི་ཡང་ དཀར་ནས་ཚར་ཡར་རྒྱལ་ཁབ་གོང་འཕེལ་མཁྱོགས་ཏག་སྒེ་འགྱོ་བའི་སྐབས་ལུ་ གཞུང་གི་ཐུགས་འདོད་ལྟར་གནས་ཀྱི་ས་ཁོངས་ཚུ་མེད་པ་གཏན་མ་བཅུག་པར་ཉམས་སྡུང་འབད་དེ་བཞག་ནིའི་དོན་ལུ་ཨིནམ་ལས་ གནས་རེ་རེ་བཞིན་དུ་གི་ཁུངས་དོན་གཏིང་ཟབ་ཀྱི་ཞིབ་འཚོལ་ ཤུལ་ལས་མ་འོངས་འཐུང་འགྱུར་གྱི་མཐས་པའི་དབང་པོ་ཚུ་གིས་ མཛད་ནི་གུ་བཞག་སྟེ་ དཔྱོ་གནས་ཀྱི་ས་ཁོངས་ངོས་འཛིན་དོན་ལུ་ ཡོངས་གྲགས་ཅན་གྱི་གནས་ཚུ་རྒྱུངས་གཅིག་ཐོ་བཀོད་ཤེར་ར་ར་འབད་དེ་འགྱོཿ ཨིན། དེ་མེན་པར་ གནས་ཚུ་གི་བདེན་ཁུངས་དང་དགོས་པ་རྒྱུ་མཚན་ལ་སོགས་པ་ཚུ་རྒྱས་པར་འཛིན་བ་ཅིན་ དུས་ཡུན་ཡང་ལེ་ཤ་འགོར་ནི་དང་ ཤོག་གྲངས་སྟོང་ཕྲག་ལས་བརྒལ་ནི་ཨིནམ་མ་ཚད་ དེ་གི་བར་ན་ གནས་ཀྱི་ས་ཁོངས་ཚུ་ ཉམས་ཆག་ཤོར་ནིའི་ཉེན་ཁ་སྟོམ་འདུག་ཟེར་ཞུ་ནི།

དེ་འབད་ནི་འདི་གིས་ སྒོལ་འཛིན་ལས་ཁུངས་ཅན་ཏེ་ཨ་ཛི་ཡ་ཨ་ཛི་ཡ་ཚན་ཁ་ཐུག་ལས་ འབྲུག་གི་ཕྱོར་ཁག་ཉིལ་ཞུའི་ གནས་ཚུ་ ཚ་ངེར་བཏོན་ཏེ་གང་མཁྱོགས་ཐོ་བཀོད་འབད་དོ་ཡོད་པའི་ནང་གསེས་ལས་ ད་རེས་ལྷུན་ཆེ་ཕྱོར་ཁག་ནང་འཚོད་ཀྱི་གནས་ཚུ་ཐོ་བཀོད་འབད་ཚར་ཏེ་ གནས་ཡིག་ཀུན་ཕན་ལམ་སྟོན་གྲེགས་བམ་། པ་འདི་པར་སྐྱུན་ཐེངས་། པ་འབད་ནི་གུ་ལྟོད་དེ་ཡོད། འདི་གིས་འབྲུག་གཞུང་གི་དགོངས་དོན་འགྲུབ་ཚུགས་པ་ཚད་ ཡྱོན་རིན་པོ་ཆེ་གིས། གནས་མཚོག་དག་གི་ཆེ་བ་སྲུས་བརྗོངས་ཤ། འཕྲལ་དང་ཡུན་དུ་ལྷོ་གཟུ་གཟུ་བྱར་ནས། བདེ་ཆེན་ཐར་ལམ་བསྟོད་པར་ཐེ་ཚོམ་མེད། ཟེར་གསུངས་གནང་ཡོད་པ་བཟུམ་ དད་ཅན་གྱི་སྒྲ་བོ་མངར་བས་ཅིག་བསོད་ནམས་གསལ་ནི་ལུ་ཕན་ཐབས་འཛུང་ཚུགས་པའི་རེ་བ་ཡོད། ཨིན་རྩང་ལྷ་འབད་མི་རང་ཉིད་ས་ས་ཁོངས་སྒྲ་བོ་ཅིག་ འབད་ནི་འདི་གིས་ དཔེ་དེབ་འདི་ནང་ བཙོད་དོན་ནོར་འཛུལ་དང་ པར་རིས་ཉིང་ས་ངས་མེད་པ་ ལ་སོགས་ པའི་སྐྱོན་རེ་ཡོད་ཁྱེད་ན་ མཁས་པའི་དབང་པོ་ཚུ་གིས་བཟོད་པར་བཞེས་ཏེ་ མ་འོངས་ལེགས་བཅོས་ཀྱི་དོན་ལུ་ ཐུགས་འཚར་སྒྲ་གསང་མེད་པར་གསུངས་གནང་དགོ་པའི་ཞུ་བ་དང་གཅིག་ཁར་ འདི་ནང་མ་ཚད་མ་དང་ལྡན་ཆད་ཀྱི་ནོར་འཛུལ་རེ་ཤོར་ཏེ་ཡོད་མི་ཚུ་ཡང་ ཤུལ་ལས་ཀྱི་ཐོ་བཀོད་ནང་ཚུད་ཐབས་ཀྱི་དོན་ལུ་མཉམ་འཐེལ་གྱི་རྒྱབ་སྐྱོར་མཛད་དེ་བཀྲིན་བསྐྱང་གནང་ཟེར་ཞུ་ནི་ཨིན་ལགས།

(སངས་རྒྱས་དོན་གྲུབ)

སྒོལ་འཛིན་དང་ཅ་ཀྵིང་ཐོ་བཀོད་འགོ་དཔོན་གོང་མ།

ལྷན་རྩེ་རྫོང་བས།

Lhuentse Dzongkhag

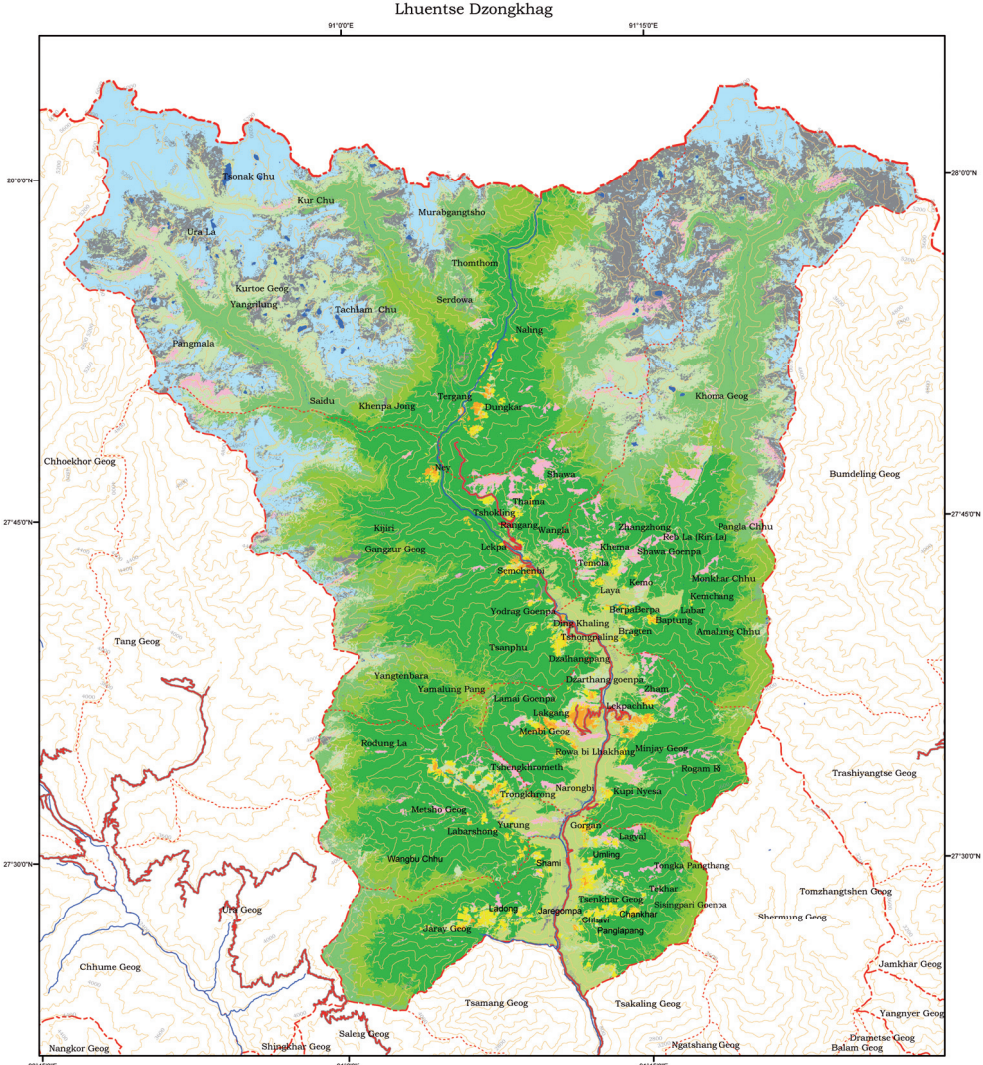

མོན་ཁ་སེང་གེ་རྫོང་དང་རོལ་མོ་སྟེང།

།ཤ ང་བཅས་རའི་སྨན་ལྷོངས་འབྲུག་གི་རྒྱལ་ཁབ་ནང་ལུ་ དུས་རབས་བརྒྱད་པའི་ནང་བྱོན་མི་སངས་རྒྱས་གཉིས་པ་ཡིན་གྱ་རུ་རིན་པོ་ཆེའི་སྦས་གནས་ཁྱད་པར་ཅན་བསམ་གྱིས་མི་ཁྱབ་པ་ཡོད་པའི་ནང་ལས་ སྐུ་གསུང་ཐུགས་ཡོན་ཏན་འཕེན་ལས་ལྡ་པོ་དེ་གཙོ་ཆེཕ་སྒྲ་བཙུལ་ཞིན་མས། དེ་ཡང་ སྐུའི་གནས་བསྒྲགས་ཀྱི་ཡར་རྒྱོད། གསུང་གི་གནས་ བསམ་ཡས་མཆིམས་ཕུ། ཐུགས་ཀྱི་གནས་ལྷོ་ཐྲ་མཁར་ཆུ། ཡོན་ཏན་གྱི་གནས་ཡར་ལུང་ཤེལ་བྲག་ བཅས་བཞི་པོ་དེ་ དེང་སང་ལོ་རྒྱུས་ཅམ་ཅིག་མ་གཏོགས་ ད་རེས་མཇལ་བའི་གོ་སྐབས་མིན་ འདུག

ས་ཡིག་རྫོང་གནས་ཀྱི་སྲིན་བཏང་མཐོང་སྟངས།

ཞིན་རྩང་བ་བཅས་རང་བསོད་ནམས་ཆེ་ཁ་དམའ་རྩང་ ཕུལ་ཁ་མཐོ་ཟེར་བའི་ དཔེ་དང་འདྲཔ་ སྒྲ་ མཐའ་མ་ཕྱིན་ལས་ཀྱི་གནས་སེམས་ཕྱོགས་ཀྱི་ལུང་བཅགས་ ཏེ་དཀྱོའི་བར་ན་ཡར་སྟར་བཞིན་ མཇལ་ནི་ཡོད་པ་ཞིན།

སེར་གེ་ཕྱོར་ལུ་ ནང་གསེས་ཀྱི་དཔེ་བ་ཕྱོར་བརྒྱད་ཡོད་པ་ཞིན། དེ་ཡང་ སེར་གེ་ཕྱོར། དཀར་བ་ཕྱོར། འདུལ་བ་ཕྱོར། རྡོ་རྗེ་ཕྱོར། ནམ་མཁའ་ཕྱོར། པད་ཕྱོར། རིན་ཆེན་ཕྱོར། རྩེ་མོ་ཕྱོར་ཚུ་ཞིན། ཕྱོར་བརྒྱད་ཡོད་དགོ་མིའི་རྒྱ་མཚན་ཡང་ གུ་རུ་རིན་པོ་ཆེ་ལུ་ ཐུལ་པའི་མཚན་བརྒྱད་ཡོད་པའི་བཤ་མཆོན་ལུ་དང་ ཕྱོར་བརྒྱད་པོ་རེ་རེ་ལུ་ཡང་ དུར་ཁྲོད་རེ་རེ་ཡོད་པ་ཞིན། དེ་ཡང་ཕྱི་ལྟར་དུ་ཕྱོར་བརྒྱད་དང་ ནང་ལྟར་དུ་དུར་ཁྲོད་ཆེན་པོ་བརྒྱད་ གསང་བ་ལྟར་དུ་ ཟངས་མདོག་དཔལ་རི་རྒྱལ་བ་རིགས་ལྟའི་ཞིང་ཁམས་དང་ཕྱོར་བརྒྱད་ཡོད་པའི་ནང་ལས་དེ་ལྟ་དགའ་བ་ཕྱོར་དང་སེར་གེ་ཕྱོར་གཉིས་ལུ་ལྟ་ཁང་རེ་བཞེངས་ཏེ་ཡོད།

དེ་རྩང་ ཕྱོར་གསུམ་འབད་ཡང་ བཙུ་སྒོལ་ཡོད་མི་ལས་ ཐྲི་རིས་ཀྱིས་མོན་ཁ་ནི་རིང་ཕྱོར་ སེར་གེ་ཕྱོར་ ཙ་བརྒྱ་ཕྲི་ཕྱོར་བཅས་གསུམ་དང་ སེར་གེ་ཕྱོར་ནང་འཚོད་ལུ་ དབུས་སུ་རྡོ་རྗེ་ཕྱོར་ དང་གཡོན་དུ་རིན་ཆེན་ཕྱོར་ གཡས་སུ་སེར་གེ་ཕྱོར་སྒྲ་ཡང་བཙུ་སྒོལ་ཡོད་པ་སྒྲ་བཤད་པ་ཞིན། སེར་གེ་ཕྱོར་ཟེར་ཞུ་དགོ་མི་འདི་ སེར་ཕྱོར་གྱི་བྱག་ཕུག་འདི་ ཅུག་སེར་གེ་འཀྱིལ་མ་བཟུམ་སྒྲ་ཡོད་པ་ལས་བརྟེན་ སེར་གེ་ཕྱོར་ཟེར་བཏགས་ཏེ་ ལུང་གཞོང་དེ་ནང་ཡོད་པའི་གནས་ཆ་མཉམ་ལུ་ ཐྲི་རིར་བཏང་སེར་གེ་ཕྱོར་གྱི་གནས་ཟེར་དར་ཁྲབ་སོང་ནུ་ སེར་གེ་ཕྱོར་གྱི་བྱག་ཕུག་ནང་ བློ་བ་དཔོན་པ་ཧ་ཅོ་ཕྱུར་གནས་མ་ཀློ་ཁ་ཀྱི་གཟུངས་མ་ཀློ་མའི་མཆོག་ཏུ་ ཀྱུར་པ་རྡོ་རྗེ་ཕུར་པའི་བཀའ་བཀས་མཁའ་འགྲོ་ཡེ་ཤེས་མཆོ་རྒྱལ་གྱིས་ ཕུར་པའི་དཀྱིལ་འཁོར་ཞལ་ཕྱེས་ཏེ་ ཕྱུག་པ་ཞག་ཉིར་གཅིག་བསྒྲུབས་པའི་སྐབས་ལས་ ཕུར་པའི་ལྷ་ཆོགས་གཅར་གསོལ་མདོན་སུམ་དུ་ ཞལ་གཟིགས་གནངས་མ་ཚད་ ཁོད་ཟེར་འཕྲོ་བ་དང་ ཐོ་འཁབས་པ་ལ་སོགས་པའི་སྒྲུབ་ཏུགས་ བསམ་གྱིས་མི་ཁྱབ་པ་བྱུང་བའི་རྒྱུ་མཚན་ཚུ་ཕུར་པའི་ཆོས་འབྱུང་ལས་གསལ་བ་ལྟར་དང། གཞན་ཡང་གནས་ཡིག་ལས། སེར་གེ་ཕྱོར་གྱི་རི་ངོས་འདི། རྒྱལ་ཐྲལ་ཁ་ས্ব্রুবས་བྱ་བ་འདྲ། ཕུག་པ་འདི་ནི་སེར་གེའི་མགོ་བོ་འདྲ། ཙོ་རྒྱན་པདྨ་ཡེ་ཤེས་མཆོ་རྒྱལ་དང། ཐྲི་ཚུང་ཙ་ཙུ་ར

ཡེ་ཤེས་དང་། ལང་རོ་དཀོན་མཆོག་ཤེས་དཀར་བཟའ། ཟླ་གསུམ་ཕུར་པ་སྒྲུབ་པའི་གནས། མ་འོངས་སྐལ་ལྡན་སྐྱེས་བུ་རྣམས། འདི་རྒྱུས་ན་ཅི་བསམ་འགྱུར། ཟེར་གསུངས་ཏེ་ཡོངས་ལས་བརྟེན་ གནས་དེ་ཡང་ ཕུར་པ་བསྒྲུབས་པའི་གནས་གཙོ་བོ་ཅིག་ཡིན་མས།

དཔལ་སེང་གེ་རྫོང་གི་གནས་ཆགས་ཏེ་ཡོད་ས་འི་ས་ཁོངས་ཚུ་ ཇི་མ་འབད་བ་ཅིན་ དེ་ཚུ་གར་མཚོ་སྦྲེ་ཡིན་མི་དེ་ གུ་རུ་གོས་མཚོ་དེ་གཤགས་ཏེ་བཀོག་ཞིན་ལས་ དེ་ཁར་གནས་ཏེ་ཡོད་མི་ཀླུ་བདུད་དང་ འདྲ་སྲིན་གཏུག་པ་ཅན་ཚུ་དམ་ལུ་བཏགས་ ད་རེས་དགའ་བ་རྫོང་ནང་ གུ་རུ་གསུང་ཐྱོན་མ་གི་ས་གཙོས་པའི་རྒྱན་རྫོ་ཏེ་ཡོད་པའི་ནང་ལས་ ལྷག་པར་དུ་ ཕུར་པ་གཙོ་འཚོར་ལྷ་པོ་དེ་ ས་ཁོངས་ཀྱི་གནས་ཡིན་ལས་བརྟེན་ གུ་རུ་ རང་གིས་གཏེར་བཞེས་མཛད་དེ་ མ་འོངས་དང་ཅན་ཚུ་ལུ་ ཕུར་པ་ཕྱིན་ལས་ཀྱི་གནས་ལུ་ཐུབ་ཀྱིས་བརྟན་པས་གནང་ནུག་ཟེར་བཤད་པ་ཡིན་མས།

སེང་རྫོང་གནས་ཀྱི་བདག་པོ་གཏེར་བདག་ཟོ་ར་རྡོས་ཟེར་ཞུ་མི་དེ་ལུ་ གུ་རུ་རིན་པོ་ཆེ་གིས་ དེ་ཁའི་གནས་དང་ གཏེར་ཆེན་བརྒྱ་དང་རྫ་བརྒྱད་ གཏེར་ཆུང་ཆེ་བ་ས་ཡ་ཚུ་གི་བདག་པོ་ སྦྲེ་ གཉེར་ཁ་བཅོལ་ཏེ་གནང་ནུག་ དེ་འབད་ཕ་ལས་ ད་རེས་དགའ་བ་རྫོང་ནང་བཞུགས་ ཡོད་མི་གཏེར་བདག་གི་སྐུ་འདྲ་ཆུང་ཀུ་ཅིག་ཡོད་མི་དེ་ གུ་རུ་ཆོས་དབང་གི་ཕྱག་བཟོ་ཡིན་མ་ སྦྲེ་བཤད་པ་ཡིན་མ་ད་ ཤུལ་ལས་རྒྱལ་ཡུམ་ཙ་ཞེ་སྐལ་བཟང་ཆོས་སྐྱོན་དབང་ཕྱུག་མཚོག་གི་ བཀའ་བཞིན་བསྒྲུབས་མི་ གཏེར་བདག་གི་སྐུ་འདྲ་མི་ཚད་མ་བཞེངས་སྟབས་ཅན་གཅིག་ཡང་ མཛལ་ནི་ཡོད།

སེང་གེ་རྫོང་གི་གནས་ལུ་སྨྱོར་བཏང་གིས་ཕྱི་བསྐོར་དང་ནང་བསྐོར་གཉིས་སྦྲེ་ཡོད་པའི་ནང་ལས་ རྫོང་བརྒྱད་དང་དུར་ཁོད་བརྒྱད་ཀྱི་ཉེ་འདབས་ལུ་ཡོད་པའི་གནས་ཁག་ཚུ་ ནང་བསྐོར་དང་ མཚོ་དཀར་མཚོ་ནག་དང་ ནེ་རིང་རྫོང་ ནེ་རིང་ཕུག་ གཏེར་བདག་བློ་མཚོ་ ཡུམ་ཁྲག་མིག་ མའི་ཐྲ་མཚོ་ གནས་གསར་པཎ་ཡངས་རྫོང་ དེ་ལས་སེང་གེ་རྫོང་ལས་ཁ་མར་བལྟ་འོངམ་དང་ ཆུ་ཚོད་གསུམ་དེ་ཅིག་གི་ས་ཁར་སྒྲས་ཡུལ་རོངས་སྟེང་དང་ གཞན་ཡང་ཕུག་མོ་ཆེན། དེ་ལས་

མཚོ་མའི་གཡུས་ཀྱི་ལྟག་ལུ་ གསང་བའི་ཟླ་རྡུག་ལ་སོགས་པའི་ཡ་མཚན་ཆེ་བའི་གནས་ཚུ་ ཕྱི་བསྐོར་སྒེ་བཅུ་ཕྱེ་ཙམ་ཀྱིས་གནས་འདིར་ཕྱིན་པ་ཅམ་ཀྱིས་བྱང་ཆུབ་ཐོབ་ཟེར་དང་ གཞན་ཡང་ གནས་ཆེན་སེང་གེ་ཕྱོང་དང་རོང་མོ་སྟེང་། ཆུ་གར་རྡོ་རྗེ་གདན་དང་ མཉམ་པའི་གནས་ཆེན་ཡིན། མིག་གིས་མཐོང་བ་ཅམ་ཀྱིས་ཀྱང་། རིགས་ངན་བཤགས་པ་ཡིན་ཀྱང་མཐོ་རིའི་གནས་སུ་སྐྱེས། ཟེར་གསུངས་ཏེ་ཡོངས་ལས་ སྐྱེ་བོ་མཆོག་དམན་ཆེ་འཕྲིང་ཆུང་ གསུམ་ཀ་ར་འབད་རྒྱུ་ གནས་དེ་མཇལ་བ་ཅམ་ཀྱིས་ཕྱི་མ་ཟངས་མདོ་ག་དཔལ་རི་ལུ་ སྐྱེ་བར་ཐེ་ཚོམ་མེད་པ་ཡིན་མས།

གཡ་རྒྱའི་གནས་ཚུ་ལས་ སེང་གེ་ཕྱོང་གི་གནས་དེ་ ཕྱར་པ་ཕྱིན་ལས་ཀྱི་གནས་རྩ་ཅན་ཅིག་ ཡིན་ལས་ འབྲུག་ཀུལ་གསུམ་པ་འཛིགས་མེད་རྡོ་རྗེ་དབང་ཕྱུག་མཚོག་གིས་ལྷུན་རྩེ་ཕྱོང་ ཁག་གི་ཁྲིམས་དཔོན་ཅིག་ལུ་ སེང་གེ་ཕྱོང་གནས་ཀྱི་ས་ཁོངས་ནང་ བོད་པ་ཚུ་གིས་གཞི་ ཆགས་སྟོད་མི་དེ་གིས་གནས་ཀྱི་ནང་ལུ་ཉམས་གྲིབ་ཆེཕ་ལས་ ལྷས་གནས་རོང་མོ་སྟེང་གི་ ཕྱོགས་ལུ་དང་སེང་ཕྱོང་ནི་རིང་ཐང་གཉིས་ཀྱི་ནང་འཚོད་ལུ་ཡང་ སེང་གེ་ཕྱོང་གི་མཚོད་ནོར་དང་ རྟེན་འཛིན་ཁག་དེ་རང་མ་གཏོགས་ གཞན་ཀྱི་རྩ་ནོར་སེམས་ཅན་ཚུ་བཐུགས་ཏེ་ བཅོག་གྲིབ་ འབད་མ་ཚོགས་མ་ཚད་ བདག་འཛིན་ནན་ཏན་འབད་དགོ་པའི་བཀའ་ཤོག་གནང་མི་དེ་གིས་ སེང་གེ་ཕྱོང་གནས་ཀྱི་བདག་ཉར་སྲུང་སྐྱོབ་ལུ་ ཏ་ཅང་གིས་ཕན་རྒྱབས་ཆེཕ་ཐྱོང་ནུག།

གནས་བཤད་པ་ཐུགས་རྟེན་ཚོས་ཆུལ་གྱིས་སླབ་བཤད་དོ་བཟུམ་འབད་བ་ཅིན་ ཐ་བྱལ་བྱང་ ཆུབ་རྡོ་རྗེ་ལུ་ ཞིང་གཤེགས་འབྲུག་ཆུལ་གསུམ་པ་མཚོག་གིས་ཐུགས་མཉེས་པའི་ཆུལ་གྱིས་ ཐ་བྱལ་པགཱ་ལ་ཟེར་གསུངས་ཏེ་སེང་གེ་ཕྱོང་གི་གནས་དེ་ བདག་འཛིན་གང་དྲག་འཐབ་དགོ་ པའི་བཀའ་ཤོག་གནང་ཡོངས་ཡིན་མས། བཀའ་ཤོག་ངོ་མ་དེ་ མཇལ་སྐལ་མེད་པ་ཡིན་རྒྱང་ མེ་འབྲུག་བླ་ཹ་ པའི་ཚོས་༧༥ ལུ་ཐ་བྱལ་བྱང་ཆུབ་རྡོ་རྗེ་གིས་བཀའ་དྲིན་རྗེས་དན་ཕྱིར་བཞིས་ གནང་བའི་བཞུགས་ཐོ་ (ཚོས་ཆུལ་གསུམ་པ་འཛིགས་མེད་རྡོ་རྗེ་དབང་ཕྱུག་གིས་བཀའ་སྩོལ་ གསུངས་སྩོལ་ཞལ་ཆེམས་གནང་བ་བཀའ་དྲིན་དན་གསོའི་བཞུགས་ཐོ་) ཟེར་བའི་ཤོག་ཁྱམ་ནང་ ཡོད་མི་ལྟར་འབད་བ་ཅིན།

།། གྱ་རྒྱ་པཎ্ཌི་ཏ་གནས་ཁྱད་འཕགས་ཅན་གྱི་སྒྲ་གོ་སྟྭ་ཚང་ བྱམ་ཐང་གླུ་ཕྲེས་ མོན་ཁ་སེང་གེ་ཕྲོང་གསུམ་ གཙོ་པོ་ཞིན་པའི་གནས་ཆུ་བསོད་ནམས་བསགས་པའི་རྟེན་གླུལ་ སྒྲ་བཞུགས་ཡོད་པའི་གནས་ཆུ་ཞིན་མ་ལས་ ཞབས་ཏོག་གཙང་དྲག་ཁ་དོག་ དེའི་ནང་ལས་ ཡང་ ཕྱར་པ་ཕྲིན་ལས་ཀྱི་གནས་མཆོག་མོན་ཁ་སེང་གེ་ཕྲོང་ལུ་ གྱ་རྒྱའི་ཟབ་ཆོས་དྲི་མེད་ཀྱི་ གློ་ལས་ ཕྱར་པ་སྦ་གྲི་རྣམ་གསུམ་སོགས་ཀྱི་གླུབ་སྟེ་ཅིག་བཙུགས་པ་ཅིན་ ལྷོ་ལྷོངས་རྒྱལ་ཁབ་ཀྱི་ལུགས་གཉིས་ བདེ་སྐྱིད་བདེ་བའི་འཚྭང་གནས་གཅར་ དེ་ལས་འཚྭང་འོངས་ཟེར་བའི་ལུང་བསྟན་ཟབ་མོ་ཤ་ཡོད་རྟང་ ད་ཚུན་བཏང་སྟོམས་ལུ་ལུས་ཡོད་པ་ཞིན། ད་འབད་ན་ དེས་ཅི་ཞོད་ལས་མ་འགྱངས་པར་བླུམ་པགཡ་ཁྱོད་ཀྱིས་ ས་ཁ་ཕྲོང་ལུ་ཕྱར་པའི་སྒྲུབ་སྟེ་ཚད་ལྟན་ཆུ་ལ་མཐུན་ཅིག་བཙུགས་དགོས་མ་ཚད་ ས་ལས་ཡུལ་དང་ས་ཁ་ཕྲོང་ཆུ་གི་གནས་བདག་ གཏེར་བདག་ཟོ་ར་རྟ་སྐྱེས་ཟེར་མི་དེ་ཡང་ ཡབ་ཇེ་ཡྱོན་དབང་ལྷུག་ལས་བཟུང་ རྒྱལ་རབས་ཀྱན་གྱི་དབུ་ལྟ་ཐུན་མ་ཡིན་པ་ཅིག་ཞིན། བཀའ་བཅོན་པོ་ ཕྲིན་ལས་ལྷུར་པོ་ངར་བཅས་པའི་ཁྱས་མཐུ་དང་ལྟན་པ་ཅིག་ཞིན། དེ་ལུ་ཡང་ ཆགས་པ་མེད་པའི་ བསྐང་རྒྱུན་པ་ཅིག་དགོས་ཡོད་པ་ དེའི་ཐད་ལུ་དུས་རྒྱ་པར་རྒྱུན་གྱི་སྐོ་གཉིར་བཏུན་ཏོག་ ཏོ་ཅིག་བཞག་པ་ཅིན་དེ་ཁིས་བཏུབ་ཀ་མི་བཏུབ། ང་ཁིས་ཆོས་ཀ་ཅི་ཞིན་ན་མི་ཤེས་ ཞིན་ རྡུང་ ཆོས་དང་འཛིག་རྟེན་གཉིས་ཀྱི་རྩ་བ་དམ་ཆོག་ཞིན་མཆོ་བ་ཞིན་ན་མེན། འོ་དེ་འབད་བ་ ཅིན་ ཀ་ར་ཁིས་དམ་ཆོག་འདི་གཙོ་བོར་བཏེན་དགོ་ ཕྱི་ར་དྲ་ཞན་མཐོ་དམན་ཀ་ར་ཞིན་རྡུང་ ཕྱམ་དཀོན་མཆོ་དང་རྒྱ་འཕྲས་དཔང་བཙུགས་འབད་དེ་ ར་ང་ལས་ཁོང་མ་ལུ་རྒྱབ་ཀདོར་ མེད་པའི་བཀའ་ཕྱུག་ནི་དང་བཅྱ་བཀུར་འབད་དགོ་ ར་ངར་ཁ་མཉམ་མི་ལུ་ འགྱན་སེམས་མེད་ པའི་དཀའ་བ་དང་བཅྱ་བའི་ཕྱོ་ལས་མཐུན་དགོ་ ར་ངར་ལས་འོག་མ་ལུ་ཉེས་ཕྱུད་དང་ ཞན་ལོག་ མ་བལྟ་བར་ཕན་ཀ་ཐོགས་ཀྱི་ཕྱོ་ལས་བསྐྱུ། མཐོ་ཐོས་ཀུན་ལུ་དཀའ་ལྟུ་མི་འབད། ར་ང་ ཀིས་ཏན་ཚད་མི་ཀིས་ལླབ་ཚད་ལུ་མི་ཉན། ཁྱོ་ཁ་མ་མང་བཟང་ངན་ཆ་མཉམ་ལུ་བཏུ་དཔྱད་ འབད་དགོ་ ང་ར་ང་ཏུ་ང་ཀིས་ར་ངར་ཤེས་ཟེར་བའི་ངན་རྒྱལ་མེད་པའི་ཁྲེལ་ངང་ ངོ་ཚ་ཡོད་པའི་ ཕྱོ་ལས་དམན་ས་བཟུང་སྟེ་ ཀུན་ལུ་བསམ་པ་བཟང་པོ་བཟུང་མི་འདོན་ ལུགས་ཀཉིས་རྩ་བའི་ ཀཉི་ཕྱོམ་ཞིན་བསམས་ཏེ་ ར་ངལ་ལུ་བསྐོས་པའི་འཁན་ཁྲུར་ལས་ ལུགས་ཀཉིས་ཀ་ཞིན་མི་དེ་ ཀི་ རྒྱ་འཕྲས་དཔང་བཙུགས་འབད་དེ་ཏུར་བཙོན་མཐར་ཕྱིན་མ་འབད་དགོ།

ཕྱེ་ཟག་ཡྱོན་པརླའི་ཕྱི་ལས་ཀྱི་གནས་མཆོག་མོན་ཁ་སེང་གེ་རྩོང་ལུ་ཡོད་པའི་སྒྲུབ་སྟེས་ཚུ་ དང་གཞན་ཡང་ དྲག་ཞན་ཆ་མཉམ་གྱིས་དམ་ཆོག་གཙང་དགོ་ དམ་ཆོག་མ་གཙང་ རང་ ཕུང་གཞན་བརླག་ འདི་ཕྱི་གཉིས་མེད་དམྱལ་བར་ལྟུང་བའི་གཏི་ཇོ་ཕེན་པའི་གཞིར་ འགྱོ་ཕ་མ་ཚད་ སྒྲུབ་སྟེ་དེ་ཡང་ཉམས་ཏེ་ དཀར་པོ་དགེ་བའི་ལོ་འབྲས་མི་འབྱུང་ནི་ཕེན་མ་དེའི་ ཁྱེད་བླམ་ཆོས་པ་ཚུ་གིས་གཅེས་ཅིག་ཡང་ཤེས། ཕེན་རྒྱང་ རྒྱ་མཚན་དེ་ལས་བརྟེན་ དམ་ཆོག་ལུ་བཀྲི་བཀུར་མེད་པའི་མི་ངན་ཚུ་ གནས་ཆེན་སྒྲུབ་གནས་གཙང་བ་དེའི་ནང་ལུ་ སྟོད་མི་ ཆོགས་མ་ཚད་ སྒྲུབ་སྟེ་དེའི་སྨོ་ལོགས་ཁར་ཡང་ འོང་མ་ཆོགས་ངེས་ཏེག་ཕེན་མ་གར་གིས་གོ་ རྟོགས་ཡོད་པ་འབད། མཐོ་དམན་དྲག་ཞན་གཅིག་ངང་ཕེན་རྒྱང་ མོན་ཁ་སེང་གེ་རྩོང་ནང་ འཁོད་དང་ལྷས་ཡུལ་རོང་མོ་སྟེང་ཕྱོགས་ལས་རྫུ་ཤེར་མེ་གཏང་ནི་དང་ གནས་ཀྱི་ལྷ་ཤེར་ཚུ་ ཕྱི་ལས་མ་ཆོགས་མ་ཚད་ ཕྱ་ཏེ་ཤེར་ དབྱར་རྫུ་དགུན་འབྱུས་ བོང་ དམར་ཚུ་བསྒྲུབ་ནི་ཕར་བཞག་ ཕྱོ་སྒྲན་ཅམ་ཡང་འཐུ་མི་ཆོགས་རེས་ཏེག་ཕེན། དེའི་དོན་གཅིག་ ཅི་སྨོ་ཟེར་བ་ཅིན་ ངེས་པ་དག་པའི་སྙང་ངོར་ ཆོ་ཤེར་ནགས་ཚལ་ཐམས་ཅད་དཔའ་བོ་མཁའ་ འགྲོའི་རང་བཞིན་ཕེན་པའི་སྒྲས་གནས་དེ་ ཉམས་གྲིས་ཀུན་འདུང་གི་ཉིན་ཁ་ཡོད་པ་ལས་ བརྟེན་ཕེན། མདོར་ན་བྱ་དང་རི་དྭགས་བསད་པ་དང་སེམས་ཅན་ལུ་གཞོད་འཚེ་འབད་བ་ནི་ ཆོས་མིན་ཀྱི་ལྟ་གོང་དོན་ལས་འགལ་བའི་ལྟ་དང་ སྒྲུབ་སྟེའི་ཐུགས་རྒྱུད་དགོས་པ་སོགས་ བཀ་མི་ཤིས་པའི་རིགས་གཅིག་བཟུམ་འབད་མི་འབྱུང་རུང་ དེ་འཕྲལ་ལས་ གཞུང་ཞབས་ལུ་སྟན་ འབུལ་ཞུ་དགོ་པའི་ཁྱབ་བསྒྲགས་མཛོད་ཅིག ཕ་ཡེ། བྱ་བཏལ་བླམ་པགཱ་ལ་ཁྱོད་ཀྱིས་གནས་ མཆོག་སེང་གེ་རྩོང་ལུ་ ཅི་དྲག་གང་དྲག་གི་ཞབས་ཏོག་ཞུ་དགོས་སྣ་རེད། ཅེས་པ་འབྱུག་ རྒྱལ་གསུམ་པས། བཀའ་གནམ་ལྷུགས་རལ་གྲིས་བཅད་པའོ།།

ཟེར་བའི་བཀའ་ཤོག་གནང་མི་དེ་གིས་སེང་གེ་རྩོང་གི་གནས་དེ་ སྒྲས་གནས་ཁྱད་པར་ཅན་ ཅིག་དང་ ཀ་ཅང་གིས་ཅིན་བླབས་ཆེ་དྲག་ཅིག་ཕེན་པར་གསལལྷ་ལས་ ད་རེས་ཚུན་ཆོད་ཀྱི་ བར་ན་ཡང་གཞུང་ཞབས་ལས་སྒྲུབ་སྟེས་[1] དེ་ཅིག་ལུ་གསོལ་ཕོགས་ཚུ་གནང་སྟེ་ གཏེར་ བདག་ལུ་དུས་རྒྱུན་གསོལ་ཁ་དང་ དེ་ལས་ཕུར་པའི་བསྟེན་མཚམས་ཚུའི་སྒོ་ལས་ཞབས་ཏོག་ གང་དྲག་ཞུ་བཞིན་དུ་འདུག།

སེང་རྡོར་གནས་དེ་ ལྷན་རྩེ་རྡོར་ཁག་མཚོ་མ་ཆེད་འོག་ལུ་ཕེན་པ་ ལྷན་རྩེ་ལས་ཀང་ཐང་ཉིན་ལམ་གསུམ་གྱི་ས་ཁར་ཡོད། དེ་ཡང་ལྷན་རྩེ་ལས་འགྱོཿད་དེ་ མཚོ་མ་སྒང་དང་ ཡང་ན་ གཙང་རོ་ལུ་ཞག་སྟོད་ནི་དང་ དེ་ལས་འགྱོཿད་དེ་ ཟླ་ལུས་ནོར་ཐུང་ས་དང་ ཡང་ན་ ཐང་དཀར་མོ་ལུ་ཞག་སྟོད་ནི་ དེ་ལས་སྒེ་སེང་གེ་རྡོར་ལུ་ལྷོད་ཚུগས་ཕེན།

སེང་གེ་རྡོར་གྱི་གནས་མཐའ་ནི་གྱི་དུས་ཆོད་དེ་ ར་ང་བླ་ཅ་ པ་ལས་ཉ་ པའི་བླ་མཇུག་མཚམས་ ཚུན་ལུ་ལེགས་ཤོས་ཕེན་རྒྱང་ ཆར་པ་ཀུབ་པའི་སྒྲབས་ལུ་ལམ་བདའ་སྟེ་ ཕྱེད་པ་དང་འདམ་ གྱི་དཀའ་ངལ་དུམ་གྲ་རེ་ཡོད་པ་མ་ཚད་ གནས་དེ་གྱི་ཕྱི་བསྐོར་དང་ནང་བསྐོར་ཡོངས་རྫོགས་ མཐའ་ནི་ལུ་ ཉིན་མ་བཞི་དེ་ཅིག་འགོར་ནི་ཕེན་མས། དེ་ལས་སེང་གེ་རྡོར་ལས་རོང་མོ་སྟེང་གྱི་ བར་ན་ཡོད་པའི་གནས་དང་ ཕུག་མོ་ཆེན་གྱི་གནས་ཚུ་མཐའ་བ་ཅིན་ ད་རུང་ཉིན་མ་གཉིས་དེ་ ཅིག་འགོར་ནི་ཕེན་ལས་བསྟོམས་ཀྱི་ཉིན་རྒྱ་དེ་ཅིག་འགོར་ནི་ཕེན་མས།

མདའ་བདག་གསུམ་པ་འཇིགས་མེད་རྡོ་རྗེ་དབང་ཕྱུག་ མཆོག་གིས་ལྷན་རྩེ་ཁྲིམས་དཔོན་ལུ་གནང་བའི་བཀའ་ ཤོག་འདི་བཀྲམ་འཛུལ་མེད།

བྱ་ཐལ་བྱང་ཆུབ་རྡོ་རྗེ་གིས་ཐིས་གནང་བའི་འབྲུག་རྒྱལ་ གསུམ་པའི་བཀའ་ཤོག་གི་བརྗེད་སོ།

དགའ་བ་ཐོང་གི་གཡོན་ཕྱོགས་ལུ་ཡོད་མི་རྒྱལ་ཆེན་རིགས་བཞི།

ཤར་ཕྱོགས་རྒྱལ་པོ།

ལྷོ་ཕྱོགས་རྒྱལ་པོ།

ནུབ་ཕྱོགས་རྒྱལ་པོ།

བྱང་ཕྱོགས་རྒྱལ་པོ།

དེ་ལས་རྗེ་ཆེན་ཙེ་མོ་ལི་ཀ་ཟེར་མི་གནས་ཅིག་ཡོད། རྗེ་ཆེན་ཙེ་མོ་ལི་ཀ་ཟེར་མི་འདི་ ལྷ་ཡུལ་ལུ་ཡོད་པའི་ལྷའི་བཞུགས་ཁྲི་ ཕྱི་ནང་གཉིས་ཀ་གསལ་བ་ཤེལ་ལྷ་བུ་དང་ མཆན་ན་ནེམ་ཞིང་བཏེགས་ན་འཕར་བར་བྱེད་པ་དང་དག་པའི་སྣང་ངོར་ལྷའི་ཁྲི་དང་ མ་དག་སྣང་ངོར་རྗེ་སྒྲེ་ཚིན་མས། རྗེ་ཆེན་ཙེ་མོ་ལི་ཀའི་གུ་ལུ་གནས་ལེ་ཤ་མཇལ་ནི་ཡོད་པའི་ནང་ལས་ ཀུ་རུའི་ཁྲུས་ཕྲིང་ཅིག་ཡོད་མི་དེ་གི་ལྷོ་ཕྱོགས་ཀྱི་འོག་ལས་ཡར་བདུད་རྩིའི་ཆུ་ཕིགས་པ་སྒྲེ་འཕྱོན་ནི་ཡོད་པ་དང་ ཁྲུས་ཕྲིང་ནང་གི་ལྷོ་ཕྱོགས་ཀ་ཐུག་ལུ་རྐུ་རྩེས་གཅིག་ཡང་ཡོད་པ་སྒྲེ་བཤད་པ་ཞིན།

གླ་རྡའི་ལྷུས་རྟིང།

གླ་རྡ་དང་མཚའ་འགྲོའི་ཞབས་རྟེས།

ཙ་མོ་ལི་ཀའི་བྱང་ཁ་ཐུག་ལུ་ཡོད།

མཚའ་འགྲོ་ཡེ་ཤེས་མཚོ་རྒྱལ་གྱི་ཞབས་རྟེས་༡༠༢ །

ཙ་མོ་ལི་ཀའི་ཤར་ལྷོ་མཚམས་ལུ་ཡོད།

མཚའ་འགྲོ་སྐྱ་ལྷུས་གནོར་ས་འི་ལྷུས་རྟིང།

ཞབས་རྟེས་༡༠༢ ཀྱི་གཡས་ཁ་ཐུག་ལུ་ཡོད།

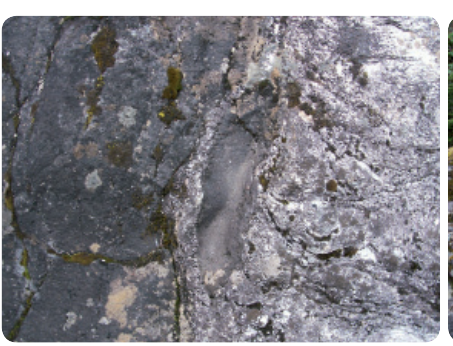

མཚའ་འགྲོ་ཡེ་ཤེས་མཚོ་རྒྱལ་གྱི་ཞབས་རྟེས།

སྐྱ་ལྷུས་གནོར་ས་འི་གཡས་ལུ་ཡོད།

གླ་རྡའི་ནཱ་བཟའ་སྐམ་བཞག་པའི་ཤུལ།

རྡོ་ཆེན་ཙ་མོ་ལི་ཀའི་ཤར་ཕྱོགས་ཀྱི་རྒྱང་ཁར་ཡོད།

རྡེ་འབངས་༡༥ ལུ་བཀའ་ཁྲིད་གནང་སའི་བཞུགས་ཁྲི།

གུ་རྒྱའི་ཞབས་རྡེས།

ན་བཟའ་སྐྱམ་སའི་གཡས་ལུ་ཡོད།

བཞུགས་ཁྲིའི་མདུན་ངོས་ལུ་ཡོད།

དེ་ལས་ བཞུགས་ཁྲི་འོག་གི་ཞབས་རྡེས་ཀྱི་མདུན་འོག་ནུབ་ཕྱོགས་ལུ་ཡོད་མི་ཞབས་རྡེས་གསུམ་འདི་འོག་ལུ་ཡོད་ཚུ་ཨིན།

ཞབས"རྡེས།

ཞབས'རྡེས།

ཞབས"རྡེས།

དེའི་མདུན་གཡས་ལུ་གུ་རྒྱའི་གསང་ཆབ་དང་གཡོན་ལུ་

མཁའ་འགྲོའི་གསང་ཆབ་གནང་བའི་ཕུལ།

གླ་རྡའི་ཕྱག་འཚར་གྱིས་ཆུ་བཞར་བཏང་བའི་ཤུལ།

དགའ་བ་ཇོ་ཁྱི་གཏེར་སྒྲོམ་ཕྱག་ཐམ་དང་བཅས་པ།

རྗེ་ཆེན་ཙ་མོ་ལི་ཀའི་ནུབ་ཀ་ཐུག་གི་ཟུར་འོག་ལུ་ དགའ་བ་ཇོ་ཁྱི་གཏེར་སྒྲོམ་ཡོད་མི་དེ་ཁར་ གླ་རྡའི་ལྷུས་ཇིང་ལས་ལུད་པའི་ཆུ་གིས་མི་གཙོད་ནི་འདི་ནི་ལུ་གླ་རྡ་གིས་ཕྱག་འཚར་གྱིས་བཞར་ཏེ་ཆུ་བཏོན་བཏང་བའི་ཤུལ་ཨིན་མས།

རྗེ་ཆེན་ཙ་མོ་ལི་ཀ་དང་སེང་གེ་ཇོ་ཁྱི་གཉིས་ཀྱི་བར་ན་མཇལ་ནི་ཡོད་པའི་གནས།

མཚའ་འགྲོའི་བཤ་ཡིག

ཟླ་གམ་གོང་པ་ཅན།

རྗེ་ཆེན་ཙ་མོ་ལི་ཀ་ལས་སེང་གེ་ཇོ་ཁྱི་ལུ་ འགྱོ་བའི་ལམ་འོག་ལུ་ཡོད།

གླ་རྡ་གིས་ལུག་གཏེར་ས་ལས་གནང་སའི་ལམ་ལྟ་ཐུག་ལུ་ཡོད།

ཆ་ས་སྐྱོང་དམ་ཅན་མཁར་བ་ནག་པོས་ལྷག་བརྡུར་ས་དེ་སྟན་མ།

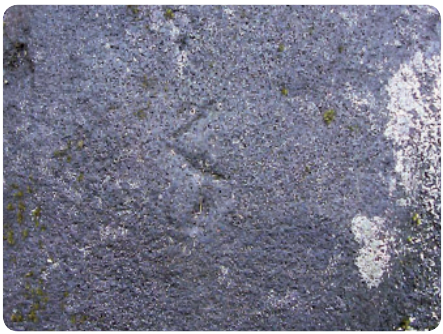

ཀུ་རྡུའི་བཤད་ཡིག

ཀུ་རྡུའི་ཆེས་ལུག

ཀུ་རྡུ་བོད་ལས་ཐྱོན་མ་བ་ བསྟན་མས་མིའི་ཆེས་ལུག་འདི་ འདི་ཁར་ལྷོ་དཔ་བ་ ཐུས་ཏེ་འགྲོ་ མ་ཚུགས་པ་ལས་ མ་འོངས་དང་ཅན་ཚུ་གི་རྟེན་ལུ་གཏེར་སྒས་གནང་ཡོད་པ་ཨིན་མས།

ཀུ་རུ་གཙོ་འཁོར་གསུམ་ཀྱི་གླུབ་ཚུ།

དེ་ལས་ རྫོང་བཀྲད་ལས་སེང་གེ་རྫོང་གི་སྦྲོ་ལོགས་ཁར་མཚན་བཀྲད་ལྷ་ཁང་དང་ ཕུར་པའི་ལྷ་ཁང་ཟེར་གཉིས་ཡོད་མི་དེ་སྒྲ་གོ་སྐད་ཀོ་ལྷག་ཚང་དང་དུས་མཚུངས་ལུ་བཞེངས་ཡོད་པ་སྟེ་བཤད་པ་ཡིན།

སེང་གེ་རྫོང། སེང་གེ་རྫོང་ནི་སེང་གེ་འགྱིངས་པ་འདྲ།ཁ

ལྷོད་དང་ཞབས་ལྷམ་ ཆེན་པ་རྡའི་ཆག་བཅས།

མཚན་བཀྲད་ལྷ་ཁང་ནང་ལུ་ཡོད་མི་ཡུམ་ཁྲག་མེག་མའི་ཕྱག་མཚན་སྟོང་དང་ མཁའ་འགྲོའི་ཞབས་ལྷམ་ ཀུ་རུའི་ཆེན་པ་རྡ་མཚོག་བླ་ལ་ཋའི་ཆག་བཅས་ཡིན་མས།

ཤར་མ་སྨིན་དྲུག

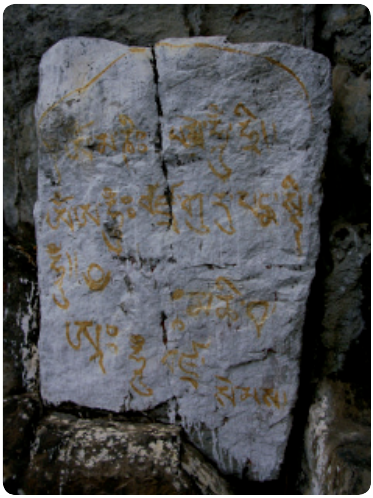

འཕྲུ་སྣ་དགུ་གཏེར་སྒམ་པ།

མཚན་བརྒྱད་ལྷ་ཁང་གི་གཡོན་ཕྱོགས་ཀྱི་ནྱག་ཀུ་ཡོད་ མི་ཤར་མ་སྨིན་དྲུག་ར་ངར་ཕྱོན།

མ་འོངས་པར་འཕྲུ་སྣའི་དཀའ་ངལ་མི་འཕྱུང་ནི་འོན་ལུ་ འཕྲུ་སྣ་དགུ་གཏེར་ལུ་སྒོས་གནང་མི་ དེ་ཤར་མ་སྨིན་དྲུག་ཡོད་ས་འི་ནྱག་གི་གཡོན་ཕྱོགས་ལུ་ཡོད་པ་ཨིན།

མཁའ་འགྲོ་ཡེ་ཤེས་མཆོ་རྒྱལ་གྱི་ཕུར་ཕའི་སྒྲུབ་ཕུག་ནང་ལུ་ ཕུར་པ་སྒྲུབ་ཕའི་ཤེལ་ལས་ རྡོ་ལེབ་འདི་གྱར་ཤུ་རྒྱབ་བརྟེན་ཏེ་སྒྲུབ་པ་གནང་པའི་ལོ་ རྒྱུས་དང་ ཆོ་བཟང་དུས་བཟང་གི་ ཤེས་དང་ ཤེལ་ལྷན་ལས་འཕྲོ་ཅན་ དང་ ལྷག་པར་དུ་ ཨམ་སྲུ་ཚུ་གིས་ དད་མོས་ཏག་པོའི་སྨོ་ལས་གསོལཕ་ བཏབ་པ་ཅིན་རྡོ་ལེབ་འདི་གུ་ལས་ དེང་སང་བར་ཡང་བདུད་རྩི་ཚུ་འབབ་ སྲོལ་ཡོད་པ་ཨིན་མས།

མཁའ་འགྲོའི་རྒྱུ་བརྟེན་རྡོ་ལེབ།

ཕུར་པའི་སྒྲུབ་ཕུག་ཟེར་མི་འདི་ནང་མཁའ་འགྲོ་ཡེ་ཤེས་མཚོ་རྒྱལ་གྱིས་ ཕུར་པའི་སྒྲུབ་པ་དང་ སྨན་ཀྱི་སྒྲུབ་པ་ཚུ་གནང་ས་དང་ སྒྲུབ་པ་གནང་སྟེ་ཞག་གྲངས་༢༧ ལངས་མ་བ་ སྒྲུབ་རྒྱས་ཐོན་ཏེ་ཐུག་ཀུ་ཕུར་པ་བརྟས་བཞག་ཡོད་མི་དང་དེའི་ཤུལ་དོ་ངུ་ཚུ་མཇལ་ཚུགས་མེན།

ཕུར་པའི་སྒྲུབ་ཕུག

ཏོ་རང་ཐུང་གི་ཕུར་པ།

ཕུར་པའི་སྒྲུབ་ཕུག་ནང་ཡོད།

ཀུ་རྡའི་ཕུག་གཡས་ཀྱི་ཕུག་རྩེས།

ཕུར་པའི་གཡས་ཕྱོགས་ལུ་ཡོད།

ཐུགས་ཀྱ་བརྟན་གནང་མི་ཕྱར་པ་དང་དེའི་ཤུལ་དོར་བཅས།

ཙ་ཙ་རན་གཀ་པོ་ལུ་སྦྱོལ་མི་བདུད་ཥོ་མོ།

བདུད་ཥོ་མོ་གིས་མཁའ་འགྲོའི་ཕྱག་ཞུ་མི་ཙ་ཙ་རན་པོ་ལུ་སྦྱོལ་ཏེ་ བར་ཆད་བརྩམས་ད་ བདུད་དེ་བཏུལ་ཏེ་དམ་ལུ་བཏགས་ རྒྱ་མ་ནང་ཁྲོལ་ཚུ་ཕྱི་ཁར་བཏོན་བཞག་ཡོད་པ་ཡིན་མས།

བདུད་ཀྱི་ནང་ཁྲོལ།

མཁའ་འགྲོས་ཀུ་རུ་ལུ་ཆོགས་ཕུལ་བའི་ཆོགས་གཞོང་དང་ བཞུগས་ཁྲི།

དེ་ལས་ ས་ཀེ་ཚྭོང་གི་སྐེད་པ་མཚམས་ཅིག་ཁར་ ཀུ་རུ་གིས་གཏེར་བདག་ལུ་ གཏེར་ཆེ ཕ་ལེ་ཤ་གནང་མི་དེ་ དེ་ཁར་གཏེར་ས་ཁས་པའི་གནས་དང་དེའི་ལྷག་ལུ་གཏེར་བདག་གི་གྲྭབ་ཚུ ཡང་ཡོད། ཤུལ་ལས་གཏེར་ཐོན་ཚུ་ལུ་ལུང་བསྟན་དུས་ལུ་འབབ་ཐེ་གཏེར་བཞེས་སྐབས་ ཏེ་ མ་གཏེར་བདག་ལུ་གསོལ་ཁ་སོགས་མ་ཕུལ་བ་ཅིན་ དུས་ལུ་འབབ་རྩང་གཏེར་བཞེས་ཚུགས་ པའི་རང་དབང་མེད་པ་ཐེ་བཤད་པ་ཡིན།

ས་ཁ་ཤི་ནི་རྒྱ་བ་གཡས་པ།

ས་ཁ་ཤི་ནི་རྒྱ་བ་གཡས་པ་འདི་ཁ་ལས་ ཀུན་མཁྱེན་ཀློང་ཆེན་རབ་འབྱམས་ཀྱིས་ཐུགས་རྗེ་ཆེན་
པོ་མྱུན་ས་ལ་སྒྲོན་མེའི་དཔེ་ཆ་གཏེར་བཞེས་པའི་ལོ་རྒྱུས་འདུག

ས་ཁ་ཤ་ཇོ་ཁ་ཏེ་ཁང་ཚོད།

ས་ཁ་ཤ་ཇོ་ཁ་ཀུ་ལུ་ཡོད།

ཨཱཥཱཌ་འགྲོ་བའི་བཞུགས་ཁྲི། ས་ངང་རྫོང་དུར་ཁྲོད་ཀྱི་འོག་ལུ་ཡོད།

སྒྲུབ་བཏུལ་སའི་ཕྱེད།

ཨཱཥཱཌ་འགྲོ་ཕུར་པའི་ཐྲུབ་ཕུག་ནང་སྒྲུབ་ཐྲུབ་གནང་བའི་ཤྲཱབས་སྒྲུབ་བཏུལ་སའི་ཕྱེད་འདི་ས་ངང་གི་རྫོང་དུར་ཁྲོད་ཀྱི་སྤོ་ལོགས་ཁར་ཡོད།

དེ་ལས་ ས་ཁ་གེ་ཙོང་གི་རྒྱབ་ལྷ་མཁའ་འགྲོའི་གསོལ་ཐབ་དང་དེའི་འོག་ལྷ་སྐུ་ཁྲུས་གནང་ས་བཅས་མཇལ་ནི་ཡོད།

སྐུ་གསུང་ཐུགས་རྟེན་གཏེར་ལྷ་སྦས་པ།

ས་ཁ་ཙོང་ཙོ་ཡི་ཁ་ཡས་ཕྱོགས་ལྷ་ཡོད།

རིན་ཆེན་ཙོང།

རིན་ཆེན་ཙོང་གི་ནས་ཕུང་ཐུང་པ་འདུ།

རིན་ཆེན་ཙོང་གི་དུར་ཁོད།

རིན་ཆེན་ཙོང་གི་ཆུ་བར་ཡོད།

ཆུ་མོ་ཙོང།

ཆུ་མོ་ཙོང་གི་པདྨའི་མེ་ཏོག་འདུ།

དེ་ལས་ སྐུ་གསུང་ཐུགས་རྟེན་གཉིས་ལུ་སྒྲས་སའི་གཡས་ལུ་མཁའ་འགྲོའི་གསང་ཐབ་མཛལ་ནི་ཡོད།

ཐེ་མོ་ཕྱོང་གི་དུར་ཁྲོད།

ཐ་ཞུང་གི་སྨོན་རྡོ། ཏ་མཆོག་བླ་ལ་ཏའི་གསེར་སྣ་དང་ཆོས་བཅས། ཐེ་མོ་ཕྱོང་གུར་ཡོད།

རིན་ཆེན་ཕྱོང་གི་གདོང་ཁར་ལུ་ཡོད།

ཐ་ཞུང་།།འ། དམ་ལུ་བཏགས་པ།

ཙྪོན་གུ་རྡུ་གོས་ས་གནས་འདི་ཁར་ ཐ་ཞུང་།།འ། དམ་ལུ་བཏགས་པའི་སྐབས་གཉིས་མཆོ་དཀར་མཆོ་ནག་ཁ་ཐུག་དང་ གཉིས་མཚོ་མོ་ཁ་ཐུག་ལུ་སོང། འདི་ཁར་།།ཅ། དམ་ལུ་

བཏགས་ གཞན་ཚུ་ལས་གཅིག་རྩེ་མོ་ཕྱོང་གི་གུ་ལུ་དང་གཞན་གསུམ་ལམ་ཁ་ལས་བདའ་ཟུན་ཏེ་དམ་ལུ་བཏགས་གནང་ཡོད་པ་ཨིན་པས། བཤད་རྒྱུན་ལས་ང་བཅས་རང་གླུ་བདུད་ཀྱིས་གཙོད་པ་རེ་འཐུང་བའི་སྐབས་འདི་ཁ་ལས་ ས་རེ་འབག་སྟེ་གཏོར་བ་ཅིན་ བཟློག་ཚུགས་པའི་ལོ་རྒྱུས་ཡོད་པ་ལས་ དེང་སང་ གནས་སྐོར་པ་ཚུ་གིས་ས་དབོག་འབག་པའི་ཤུལ་ཡང་འདུག།

དེ་ལས་ ཐུ་ཁྱུང་༡༠༤ དམ་ལུ་བཏགས་པའི་སྐབས་བཞི་ཐྱོག་འགྱོ་ས་ལས་གཅིག་མཚོ་དཀར་ལྷོད་པར་སྐར་མ་༡༥ དེ་ཅིག་གི་ས་ཁར་ལམ་ལྟག་ལུ་སྣང་ལ་ཟེར་ས་རམ་ལུ་བཏགས་གནང་བའི་རྡོ་རང་ཐུང་གི་ཐུ་ཁྱུང་ཅིག་ཡོད་པ་ཨིན་རྟུང་ རང་ཟླ་བཞི་པ་དང་ལྷ་པ་ཙམ་ལུ་ཁཕ་དང་ས་སྒྲུག་གི་དཀའ་ངལ་ཀྱིས་མཇལ་བའི་གོ་སྐབས་མ་ཐུབ།

ཕ་མའི་ཏྲི་ལན་ལན་འཇལ་ཚུགས་མི་ཚུགས་བལྟ་ས།

མཁའ་འགྲོ་མ་གཅིག་ལབ་སྒྲོན་ཀྱི་ས্
ས་ཀྱི་ནང་ཁོལ།

དེ་ཡང་ བཤད་རྒྱུན་ལས་མ་གཅིག་ལབ་སྒྲོན་ཀྱི་ས্ས་དེ་འབྲུག་ལུ་རྒྱལ་པོ་བཀལ་ནི་སྒེ་བོད་ལས་ཞུ་སྟེ་ མཚོ་དཀར་ཀྱི་སྒོ་ལོགས་ཁར་རྒྱལ་པོའི་ལབ་ཆ་ཟེར་ས་ལས་ མཚོ་ནག་མཐོང་སར་ཕེབས་པ་དེ་ ཡུམ་ཀྱིས་སྦྱན་རས་གཅིག་བཀབ་ རས་འདི་ཕྱེ་རང་མ་ཕྱེ་བར་འཕྱོན་དགོ་སྣ་རེད་ཟེར་གསུངས་རྟུང་ ས্ས་དེ་གིས་ཕྱེ་སྟེ་གཟིགས་པ་ཅིགནི་ མཚོ་ནག་གི་བདུད་ཀྱིས་ དངོས་སུ་མཚན་མ་སྒྲེ་འོང་སྟེ་ དེ་ཁར་རང་སྒོག་བཅད་དེ་གཤགས་སོང་ནུག་ དེ་ལས་ཡུམ་ཁོས་ཏེ་མཚོ་ནག་བདུད་ཡང་བཏུལ་ ས্ས་དེ་གི་རྒྱ་ཕུང་སེང་གི་ཕྱོང་གི་དུར་ཁོད་ཁར་སྒེ་མ་ མཚོད་ཕུལཕ་ད་ ནང་ཁོལ་ཚུ་མ་གིས་འཚོགས་མ་བཏུབ་ལས་ ཨ་འོངས་དང་པའི་རྟེན་ལུ་

ནང་ལྷོལ་ཚུ་ཡང་སེང་གེ་ཇོ་ངན་བྱག་འདི་ཁར་ གཏོར་གནང་ཡོད་པ་ཞིན་མས། དེ་སྒེ་ཞིན་དགོ་མི་དེ་ཡང་ དང་པ་འགྲུག་གི་རྒྱལས་དེ་ ཕྱི་མི་བོད་པ་གིས་འབད་ནི་ལུང་བསྟན་མེད་པ་ད་ གུ་རུ་གིས་མཆོ་ནག་བཏུལ་ནི་ལུང་བསྟན་ཡང་ མ་གཅིག་ལབ་སྟོན་ལུ་གནང་ཡོད་པ་ལས་ མོ་གིས་མཆོ་ནག་གི་བདུད་དེ་ ཕྱག་འཁར་ཀྱིས་བཏོན་བཏང་སྟེ་ མཁོ་མ་ལུ་གནས་ཡོད་པ་ལས་ བརྟེན་ དེ་ཁའི་མི་ཚུ་གིས་ཅེ་མ་ལོ་བསྟར་གླང་རེ་བས་དེ་དམར་མཆོད་འབད་སྲོལ་ཡོད་པའི་ ལོ་རྒྱུས་ཡང་བཤད་ནི་འདུག

ཤུལ་ལས་དགོན་པ་དཀར་པོའི་ཐྲྭམ་ཆོས་དབྱིངས་རང་གྲོལ་ཀྱིས་དཀར་མཆོད་ལུ་བཟོ་གནང་ཡོད་པ་སྒེ་བཤད་པ་ཞིན། གང་ལྟར་ཡང་ གསང་བའི་ཟླ་རྒྱག་གི་གནས་བཤད་པ་མཚམས་པ་ཕན་ཏོ་ཇེ་གིས་བཤད་སྲོལ་ལྟར་འབད་བ་ཅིན་ མཆོ་ནག་གི་བདུད་དེ་ ཀུ་རུ་གིས་བཏུལཕ་ སྒེ་བཤད་མི་དང་འཁྲིལཕ་ད་ འདི་གཉིས་མཐུན་མ་ཚུགས་པ་ལས་ མཁྱེན་ལྟན་ཚུ་གིས་དཔྱ་ དཔྱད་མཛད་གནང་དགོས་འདུག།

དུང་དཀར་ གསེར་ཁ་ཕོ་མོ་ བ་མེན་རྡུ་ཆུང་མཁན་འགྲོའི་ཐུ་གཅས།

ས་ངཇོང་གཡོན་ཕྱོགས་ཀྱི་བྱག་མཇུག་ལུ་ཡོད།

འཚེ་མེད་སྲོག་ཕིག་གི་དཔེ་ཆ་གཏེར་བཞེས་མའི་བྱག

ཀུའི་ཕོ་བྲང་དང་རྒྱ་མཚོག་སྟེ་ལ་ཅའི་གསེར་སྣ།

མདུན་ལ་ཀུའི་ཕོ་བྲང་དང་རྒྱབ་ལ་གསེར་སྣ་འདི་ སེང་གེ་རྫོང་འོག་གི་ཐང་ནང་ཡོད།

ལྷག་ཕུར་དང་ཟངས་ཕུར་གཏེར་སྒྲས་པ།

སེང་གེ་རྫོང་གི་བྱག་ཀུ་ཡོད།

ཐུགས་འདི་ཁ་ཡས་གཏེར་སྟོན་ཟིལ་གནོན་ནས་མཁའ་རྡོ་རྗེ་གིས་འཆི་མེད་སྲོག་ཐིག་གི་དཔེ་ཆ་
གཏེར་བཞེས་གནང་མི་དེ་ ད་ལྟོ་སྐྱབས་རྗེ་བདུད་འཛིན་ཀྱི་ཕྱག་ལུ་ཡོད་པའི་ལོ་རྒྱུས་དང་
གནས་འདི་སེང་གེ་རྫོང་གི་ལྷོག་ཕྱོགས་ཀྱི་ཆུ་ཕར་ཁ་ལུ་ཡོད་མི་བཅན་གྱི་ཞོ་བྲང་གི་འོག་ལུ་ཡོད།

ཐུགས་འདི་ཁར་གུ་རུ་གིས་གླུ་བདུད་དཀར་ནག་ཁ་གསུམ་དམ་ལུ་བཏགས་གནང་ནུག ཐུགས་འདི་
གི་སྟེང་ལུ་ཕྱག་ན་རྡོ་རྗེའི་སྐུ་གཅིག་ཡོད་མི་དེ་ བཞེངས་མི་གা་ཕེན་ན་མི་ཤེས་པས། ཕེན་རྒྱང
སྐུ་དེ་ཅི་མ་ཡས་གླུ་བདུད་ཆུ་གི་ཁ་གཏོན་ལུ་བཞེངས་གནང་གནང་མ་འོང་ནི་ཕེན་མས།

གླུ་བདུད་དཀར་ནག་ཁ་གསུམ་དམ་ལུ་བཏགས་པའི་ཐུགས

དགའ་བ་རྫོང།

དགའ་བ་རྫོང་ནི་གླང་ཆེན་ཉལ་བ་འདྲ། རྫོང་འདི་གི་ཤོ་ལོགས་ཁར་གུ་རུ་གསུང་ཐོན་མ་དང་གཏེར་བདག་གི་སྐུ་འདྲ་ དེ་ལས་ནང་རྟེན་རྩ་ཅན་གུ་རུ་རང་གིས་གཏེར་བཞེས་པའི་ཕུར་པ་ཆུ་བཞུགས་ཡོ་མི་ལྷ་ཁང་གི་མཚན་ཡང་ རྫོང་འདི་ལས་རིགས་འགྲེ་སྟེ་དགའ་བ་རྫོང་ཟེར་རང་ཞུགས་ཡིན་པས།

གླུ་བཏུད་དཀར་ནག་ཁ་གསུམ་གྱི་ཁ་གཤོན་ལུ་བཞེངས་མི་ཕྱག་རྡོར་གྱི་སྐུ་འདྲ།

མ་ཉི་རང་ཐོན་དང་ཕྱག་པར།

རྡོ་རང་ཐོན་གྱི་དགའ་བ་རྫོང་དང་ དེའི་གཡས་ ཕྱོགས་སུ་ **ཨོཾ་མ་ཎི་པདྨེ་ཧཱུཾ།** ཞེས་པའི་ཡི་གེ་རང་ཐོན་དང་ དེའི་གུ་ལུ་གུ་རུའི་ཕྱག་གཉིས་ཀྱི་ཕྱག་རྡེས་ཡང་མཇལ་ཚུགས།

ར་རིགས་གསུམ་མགོན་པོ།

དགའ་བ་ཛོར་གྱི་དུར་ཁྲོད།

གནས་འདི་ སྨྱིར་ཀྱིས་ས་ཝང་གི་ཛོར་གནས་ཀྱི་དབུས་སུ་མཆུལ་ལུལཔ་བཟུམ་སྟེ་ཡོད་པ་ཨིན་པས།

རིགས་གསུམ་མགོན་པོའི་འོག་ལུ་ཡོད།

གུ་རུའི་གྲུབ་ཆུ།

འཇམ་དཔལ་དབྱངས་བྱུག་གི་རྫ་བར་ཡོད།

འཇམ་དཔལ་དབྱངས་ཀྱི་གླིགས་བམ།

གུ་རུའི་གྲུབ་ཆུ་ཡོད་ས་འི་བྱུག་གུ་ཡོད།

འཇམ་དབྱངས་རལ་གྲི་རང་བྱོན།

གླེགས་བམ་གྱི་གཡས་ལུ་ཡོད།

ཀུ་རྡུའི་ཞབས་རྟེས།

ཕྱག་རྡོར་བྱག་ཀུ་ཡོད།

མཱཊཱ་འགྲོའི་ཞབས་རྟེས་དང་བཏུ་ཡིག་འདྲ་མིན་སྣ་ཚོགས། དེ་ལས་མཱཊཱ་འགྲོའི་སྒྲུབ་ཕུག་བཅས།

དགའ་བ་ཇོང་ལྷག་གི་མཱཊཱ་འགྲོ་གསང་ཕུག་ལུ་ཡོད།

ཀུ་རུ་གིས་མཚོན་ཆ་སྣ་ཚོགས་གཏེར་སྒས་པའི་ མཚོན་ཆ་ཕུག

ཏུག་གསུམ་གཅོད་ཁྱད་ཀྱི་མཚོན་ཆ་ཡོད་པ་ལས་མཚོན་ཆ་ཕུག་ཟེར་ཞུ་མི་དེ་མཱཊཱ་འགྲོ་གསང་ཕུག་གི་ལྷག་ལུ་ཡོད།

ཕྱོགས་པད་ཞུ་མཐོང་བ་རང་གྱོལ།

མཆོད་ཆ་ཕྲུག་གི་གཡས་ཕྱོགས་ལུ་ཡོད།

མཁའ་འགྲོ་ཡེ་ཤེས་མཆོ་རྒྱལ་གྱི་ཕྱུ་རྒྱབ་བརྟེན་ས།

མཆོད་ཆ་ཕྲུག་ལས་མར་དགའ་བ་རྫོང་ཕྱོགས་ལུ་ཡོད།

གུ་རུའི་ཞབས་རྗེས།

དགའ་བ་རྫོང་གི་གཡས་ཕྱོགས་ལུ་ཡོད།

སྒྲོལ་མ་ཉེར་གཅིག་གཏེར་སྒས་པའི་ཐུགས

གནས་འདི་དགའ་བ་ཇོང་གི་གཡས་ཕྱོགས་ལུ་ཡོད་པ་དཀར་ལྗགས་ལྷན་ལས་འཕྲོ་ཅན་ཚུ་ལུ་ གནས་འདི་ཁ་ལས་རྩེ་བཙུན་སྒྲོལ་མས་གསུང་བྱོན་པའི་ལོ་རྒྱུས་ཡོད་པ་སྦེ་ཡང་བཤད་པ་ཨིན།

དེ་ལས་ སྒྲོལ་མ་གཏེར་སྒས་པའི་ཐུགས་འདི་གི་གཡས་ཕྱོགས་ལུ་སྒྲོལ་མ་ཉེར་གཅིག་གི་སྒྲིབ་པ་བཤུད་ས་གཅིག་དང་ ཐུགས་འདི་གི་ཤར་ཕྱོགས་ཁ་ཐུགས་ལུ་སྒྲོལ་མའི་གཙུག་རྒྱན་གཅིག་ཡོད་མི་ དེ་དགའ་བ་ཇོང་གཡས་ཕྱོགས་ཀྱི་ཞབས་རྟེས་ཡོད་ས་ལས་མཇལ་ཆུགས།

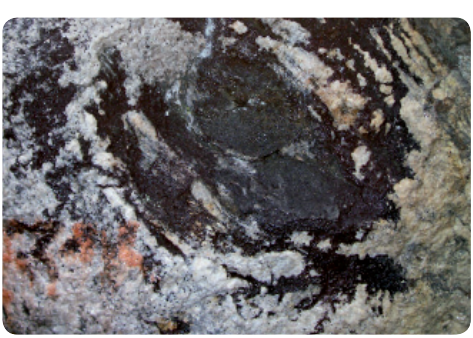

ཏུང་ཁར་ཕུག

གཏེར་སྟོན་གུ་རུ་ཆོས་དབང་གིས་ཐུགས་འདི་ཁ་ལས་ དུང་དཀར་གཡས་འཁྱིལ་གཅིག་ གཏེར་བཞེས་གནང་མ་ལས་ མཚན་ཡང་ ཏུང་དཀར་ཕུག་ཟེར་ཨིན་མས། གནས་ འདི་སྒྲོལ་མ་ཉེར་གཅིག་ཐུགས་གི་གཡས་ ཕྱོགས་ལུ་ཡོད་པ་ཨིན།

ཕུར་པའི་གནས།

གནས་འདི་ཕུར་པ་༡༠༢ གཏེར་སྒྲས་པའི་གནས་དང་བཤད་རྒྱུན་ལས་ བྱ་བཟལ་ས་ངས་རྒྱས་ཏོ་རྗེ་གི་གཟིམ་ སྣང་ལྷ་ཕུར་པ་ཞལ་གཟིགས་པའི་ལོ་རྒྱུས་ཡང་ཡོད་པ་སྒྲ་བཤད་པ་ཚིན་པས།

དབུ་ཞྭ་ཕུག

འདི་ཁར་གླ་རྩའི་དབུ་ཞྭ་དང་མཁའ་འགྲོའི་ཞབས་རྗེས་བཅས་ཡོད། གནས་འདི་ ཕུར་པའི་ གནས་ཀྱི་ནུབ་ཕྱོགས་ཁ་ཐུག་ལྷ་ཡོད།

ཀུ་རྡའི་དབུ་རྒྱབ་ཀྱི་རྟེས།

མཆོད་ཆས་གཏེར་སྒམ་པ།

དབུ་ཞྭ་ཕུག་གི་རྒྱབ་ཁར་ཡོད།

དབུ་ཞྭ་ཕུག་གི་རྒྱབ་ཁར་ཡོད།

པཎ་རྩོང་གི་གནས་འདི་ཀུ་རྡ་གིས་ཆོའི་སྒྲུབ་པ་གནང་ས་དང་ དཀའ་པའི་སྣང་དོ་ལུ་གནས་འདི་ཀ་ར་དཀྱིལ་འཁོར་གྱི་རང་བཞིན་སྒེ་མཐལ་བའི་ལོ་རྒྱུས་དང་རྩོང་འདི་ལས་ནམ་མཁའ་རྩོང་ཕྱོགས་ལུ་གཏད་པའི་མཁའ་འགྲོའི་བརྡ་ལམ་དང་བཅས་པ་སྒེ་ཡོད། གནས་དེ་གཏེར་བདག་བློ་མཆོ་ལུ་འགྲོ་ས་འི་ལམ་ཁར་ དཀའ་བ་རྩོང་ལས་ཁ་ཡར་བལྟ་སྐར་མ་ ༥ དེ་ཅིག་གི་ས་ཁར་ཡོད།

པཎ་རྩོང། པཎ་རྩོང་ནི་ཟླ་གམ་དམར་པོ་འདྲ།

དེ་ལས་ པཎ་རྩོང་བྷ་འདི་གི་ལྟ་ལས་ཆོའི་སྒྲིབ་པ་བཤུད་ས་ཅིག་ཡོད་མི་དེ་ གཡས་ལས་འཇོགས་ཏེ་གཡོན་ལས་འབབ་དགོས་ཕེན་པས།

མཁའ་འགྲོའི་ཞལས་རྩེས།

པད་རྩོང་གི་བྱག་ཀུ་ཡོད།

ཀུ་རུའི་བཞུགས་ཁྲི་ཁོང་འོག་དང་སྒྲུབ་ཆུ།

ཞལས་རྩེས་ཀྱི་གཡས་ཕྱོགས་ལུ་ཡོད།

ཕམ་བྲ་ལྷ་རང་ཐོན།

དབུ་ཞྭ་ཕུག་ལས་ནུབ་ཕྱོགས་ལུ་ཡོད།

པད་རྩོང་གི་དུར་ཁྲོད།

རྟ་མཁྲིན་ཕུག་གི་གཙོ་ཁ་ལུ་ཡོད།

རྟ་མཁྲིན་གྱི་དཀྱིལ་འཁོར།

རྟ་མཁྲིན་ཕུག་གི་རྒྱུབ་ཁར་ཡོད།

ཀུ་རུ་ལུ་རྟ་མཁྲིན་གྱིས་ཞལ་གཟིགས་པའི་བྱག

དེའི་ལྟག་ལུ་ནག་པོ་གྲུ་གསུམ་སྟེ་མཇལ་ནི་ཡོད་མི་འདི་དག་པོ་བསྒྲལ་ནིའི་བྱུབ་ཁུངས་ཚིན་མས།

དེའི་ལྟག་ལུ་ནག་པོ་གྲུ་གསུམ་སྟེ་མཇལ་ནི་ཡོད་མི་འདི་དག་པོ་བསྒྲལ་ནིའི་བྱུབ་ཁུངས་ཚིན་མས།

དེ་ལས་ རྟ་མཐིན་ཞལ་གཟིགས་ས་འི་རྩ་བར་སྒྲིབ་པ་བཤུད་ས་ཅིག་དང་དེའི་འོག་ལུ་བྱག་ཕུག་ནང་གུ་རྒྱིས་བཏུད་བཏུལ་བའི་རྒྱུ་མ་ནང་ཁོལ་བཅས་ཡོད།

གུ་རུ་བཀྲས་ཕུག་གནང་ས།

ཇོ་བཀྲད་ཀྱི་གཏེར་སྒྲོམ།

ཤ་མ་བྷ་ལྷ་རང་ཐོན་གྱི་ལྷག་ལུ་དང་རྟ་མཐིན་ ཕུག་མདའ་ཕུག་གི་ཉེ་འདབས་ལུ་ཡོད། ཕུག་གི་གཡོན་ཕྱོགས་ལུ་ཡོད།

ཕུག་མདའ་ཕུག

གནས་འདི་ཁ་ལས་གུ་རུ་གིས་ལྷོ་ནུབ་སྲིན་ཡུལ་ལུ་ཕུག་མདའ་གནངམ་ལས་ ཕུག་མདའ་ཕུག་ཟེར་ཞིན་པས། བྱག་ཀུ་དཀར་པོ་སྒེ་ཡོད་མི་དེ་གཞུ་ཞིན་པའི་ཁུངས་དང་མདའ་གི་ཤུལ་དེ་ལས་གཞུ་འཐེན་པའི་སྐབས་ཀྱི་ཕུག་ཀི་ལིའི་ཟ་ཐས་བཅས་བྱག་ཕུག་འདི་ཁར་མཇལ་ཆུགས། གནས་འདི་པན་ཇོ་ཇོ་དུར་ཁོད་ཀྱི་ལྷག་ལུ་ཡོད།

ཐུ་རི་གཉིས་པའམ་ཚེ་བྱམ།

གནས་འདི་ ཀུ་རུ་རིན་པོ་ཆེ་པདྨ་རྩོང་ལུ་ཚེའི་སྒྲུབ་པ་གནང་བའི་རྒྱབས་ སྒྲུབ་ཁྱགས་ལུ་བྱུང་བའི་ཚེའི་བྱམ་པ་དང། བཤད་སྒོལ་ཅིག་ལས་ ཐུ་རི་གཉིས་པ་འདྲཕ་ལས་ ཐུ་རི་གཉིས་པ་དང་ གནས་འདི་ཁར་ལྷོད་ཚུགས་པ་ཅིན་ ཐུ་རི་ལུ་མ་ལྷོད་རྒྱང་འདི་གིས་འཐུས་པ་སྒྲ་བཤད་པ་ཨིན། གནས་འདི་ཕྱག་མདའ་ཕུག་གི་ནུབ་ཕྱོགས་ལུ་ཡོད།

ཚེ་བྱམ་བྱག་གི་ཤར་ཁ་ཐུག་ལུ་ཡི་ཀེ་ ཡུ་ ཅིག་མཇལ་ནི་ཡོད་མི་ལས་ རང་གི་ཁ་ལས་ ཡུ་ ཟེར་སྒྲབ་ཞེན་མ་ལས་ དབྱུགས་མ་ལེན་པར་ བྱག་འདི་བསྐོར་ར་ཚར་གཅིག་ བཀྲུབ་ཚུགས་པ་ཅིན་ རང་གི་ཚེ་ཞག་བདུན་ ཀྱིས་ཡར་འཕེལཕ་སྒྲ་བཤད་པ་ཨིན།

ཡུ་རང་ཐྱོན། ཚེ་བྱམ་བྱག་ཀུ་ཡོད།

གླ་རྡའི་ཕྱག་མཚན་ཀྱི་རྗེས།

ཆོ་བྱམ་བྷ་གཱི་ཀ་ཆུབ་ཁར་ཡོད།

དམར་གཏོར་རང་རྫོགས།

མ་འོངས་སྐྱེགས་མའི་དུས་ལུ་ དམག་དང་ནད་ཡམས་མུ་གེ་སོགས་མི་འབྱུང་ནི་བཟློག་ཐབས་ལུ་གླ་རྡ་གིས་འཕངས་གནང་བའི་དམར་གཏོར་རང་རྫོགས་འདི་ ཕྱག་མདའ་ཕྱག་གི་སྒོ་ལོགས་ཁར་ཡོད།

གསེར་ཛ་རང་ཐོན།

ཕྱག་མདའ་ཕྱག་བྲག་གི་རྒྱབ་ཁར་མཚ�
ཅིག་ལུ་ཡོད།

གུ་རུའི་བཞུགས་ཁྲི།

དམར་གཏོར་འཕངས་གནང་བའི་སྐབས་
ཀྱི་གུ་རུའི་བཞུགས་ ཁྲི་འདི་གསེར་ཏའི་
རྒྱབ་ཁར་ཡོད་པ་ད་ ས྄ལ་ལྷན་ལས་འཕྲོ་
ཅན་ཚུ་གིས་ཡི་གེ་སྣ་ཆོགས་མཛལ་བའི་
ལོ་རྒྱུས་ཡངས་ཡོད་པ་ སྒྲ་བཤད་པ་ཞིན།

དེ་ལས་ གུ་རུའི་བཞུགས་ཁྲི་ལས་ནུབ་ཁ་ཐུག་འགྱོ་ས་འི་ལམ་ཁར་བདུད་ཀྱིས་རུས་སྒྲལ་
ལུ་སྒྲལ་ཏེ་བར་ཆད་རྒྱབ་པར་འོངམ་ད་དམ་ལུ་བཏགས་པའི་ལོ་རྒྱུས་ཡོད་པའི་གནས་མཛལ་
ཚུགས།

གུ་རུའི་ཞབས་རྗེས།

རྡོ་རྗེ་ཕྲོང་ལུ་འགྱོ་ས་འི་ལམ་ཁར་ཡོད།

འདུལ་བ་ཕྲོང་

འདུལ་བ་ཕྲོང་ནི་ཏ་མཆོག་རྒྱུགས་པ་འདྲ། ཞབས་རྗེས་ཡོད་ས་ལས་དུམ་གྱ་ཅིག་
ཕར་ཁར་ཡོད།

ལྷ་ཆེན་དབང་ལྷུག་གི་རྡོ་རྗེ་བཙོན།

འདུལ་བ་རྫོང་གི་གཡས་ཁ་ཐུག་ལུ་ཡོད།

མཁའ་འགྲོ་དགུང་ལོ་ ལོན་པའི་ཚུལ་གྱི་ཞབས་རྗེས་ མཇལ་ས།

འདུལ་བ་རྫོང་གི་འོག་ལུ་ཡོད།

ཚུ་སྒྲིན་དམ་ལུ་བཏགས་མི།

འདུལ་བ་རྫོང་འོག་གི་ཐུག་ཕུག་ཅིག་ནང་མཁའ་འགྲོ་སྒྲུབ་པ་ གནང་བཞུགས་པ་དང་བདུད་ཀྱིས་ཆུ་སྒྲིན་ལུ་ སྒྲུལ་ཏེ་འོང་པའི་སྐབས་མཁའ་འགྲོས་ དམ་ལུ་བཏགས་གནང་པའི་ཆུ་སྒྲིན་རྡོ།

འདུལ་བ་ཚོར་གྱི་དུར་ཁྲོད།

འདུལ་བ་ཚོར་གྱི་འོག་ལུ་ཡོད།

གླ་རྒའི་བཞུགས་ཁྲི།

འདུལ་བ་ཚོར་ལས་རྗེ་རྗེ་ཚོར་ལུ་འགྱོ་ས་འི་ལམ་ཁར་ཡོད།

བདུད་ཥི་མོ་དམ་ལུ་བཏགས་པ།

ཙོ་ན་གླ་རྒ་གོང་གི་བཞུགས་ཁྲི་གླ་བཞུགས་པའི་སྐབས། བདུད་ཥི་མོ་གཉིས་ཀྱིས་ཆོ་འཕྲུལ་སྟོན་མ་དམ་ལུ་བཏགས་པའི་རྗེ་ཨ་བོང་གཉིས་པོ་དེ་བཞུགས་ཁྲིའི་སྟོ་ལོགས་ཁར་ཡོད།

མཁའ་འགྲོ་དང་གླ་རྒ་གསང་ཆབ་གནང་ས།

བདུད་ཥི་མོ་དམ་ལུ་བཏགས་པའི་རྒྱབ་ཁར་ཡོད།

ཟླ་བ་ཕུག

བྱག་ཕུག་འདི་ནང་ལུ་མཁའ་འགྲོ་ཡེ་ཤེས་མཚོ་རྒྱལ་གྱིས་བླཱ་ཁ་གཅིག་སྩུབ་པ་གནང་སྟེ་བཞུགས་པས་ལས་མིང་ཡང་བླ་བ་ཕུག་ཟེར་བཏགས་ནུ། ཟླ་བ་ཕུག་འདི་ནང་ལུ་དད་ཅན་གྱི་མི་ལ་ལུ་ཅིག་གིས་དེ་རེས་ནང་ས་ཡང་ཁ་ཐུན་ཚུ་གཏང་སྟེ་ཐོ་དེ་ཡོད་པ་ཞིན། གནས་འདི་བདུད་ཕོ་མོ་བཏུལ་ས་ལས་ཁ་ཡར་བལྟ་མཇལ་ཚུགས།

ཕ་ཇེ་ཇོང་བྱག་གཡོན་ཕྱོགས་ཀྱི་རྐེད་པ་ལས་ས་ཁ་ཇོང་ཕྱོགས་ལུ། གཏད་ཡོད་མི་ཡ་མཚན་ཅན་གྱི་ཕ་ཇེ་རང་བྱོན་འདི་ལས་སྨོན་ཅན་གྱིས་མཇལ་ན་དེ་འཕྲལ་ལས་མཇལ་ཚུགས་ནི་དང་ དེ་མེན་མི་ཚུ་གིས་མཇལ་བའི་སྐལ་བ་མེད་པ་སྟེ་བཤད་ཞིན།

ཕ་ཇེ་རང་བྱོན།

མཁའ་འགྲོ་གསང་ཕུག ཇོ་ཇེ་ཇོར་གྱི་འོག་ལུ་ཡོད། མཁའ་འགྲོ་འབུམ་གྱི་ཁྲུས་ཆུ་འབབ་ས།

ལྷག་ཚང་ཤེལ་དཀར་བཟག་དང་འདབ་ཕྲ་སྒྲེ་ཡང་བཤད་སྲོལ་ཡོད་མི་གོང་གི་ཁྲུས་ཆུ་འདི་ མཁའ་འགྲོ་གསང་ཕུག་གི་ཕྱི་འདབས་ལུ་ཡོད།

རོ་ཆེན་དངོས་གྲུབ་བཟང་པོ་གོང་འོག་གསུམ།

རྡོ་རྗེ་རྫོང་གི་གཡོན་ཕྱོགས་ཀྱི་ཟླ་རང་བྱོན་ཡོད་སའི་བྱག་འོག་ལུ་ཡོད།

བཙན་གྱ་རྒྱའི་གདངས་དབྱངས་ཐོས་པའི་བྱག

ལྟབུལ་བ་རྫོང་གི་འོག་ལུ་ཡོད།

ཕམ་བྱ་ལའི་མཛོད་གཏེར་སྒྲས་པ།

བཙན་གྱ་རྒྱའི་གདངས་ དབྱངས་ཐོས་སའི་ བྱག་གི་གཡོན་ཕྱོགས་ལུ།

རང་སོའི་ལས་འཕྲོ་དང་འཁྲིལ་བཙན་གྱ་རྒྱའི་གདངས་དབྱངས་ཐོས་པའི་དོང་འདི་རེ་ཆེན་དཔོས་གྱུབ་ཅན་གྱི་ལྷག་ལུ་ཡོད།

མཁའ་འགྲོའི་གསོལ་ཐབ།

རྡོ་རྗེ་རྫོང་གི་གནས་སྨོ་ ཏ་མཆོག་བྱ་ལ་ཅའི་ཞབས་རྗེས་ཕྱག་ཐམ་ཐིཏྟ་དང་གནས་སྨོ་ཁྲེ་མིག་མ་བྱ་བཅས་པ།

ཀུ་རུ་གཙོ་འཚོར་གསུམ་གྱི་བཞུགས་ཁྲིའི་རྩ་བར་ཡོད།

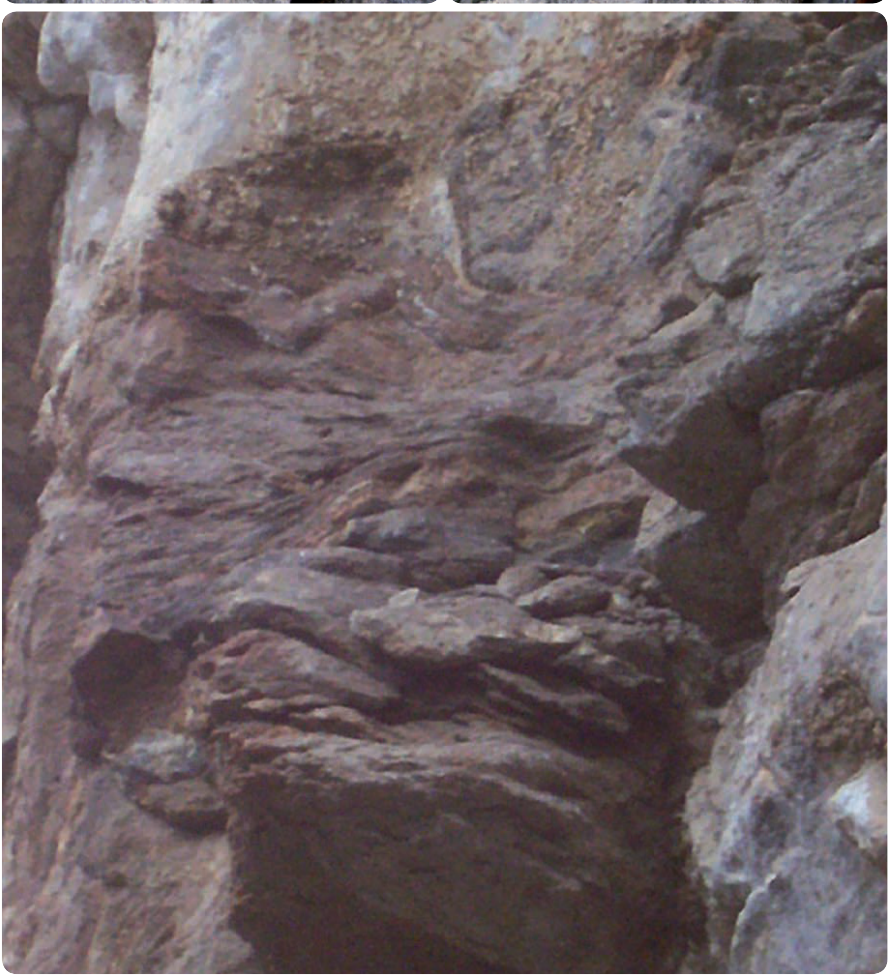

གུ་རུ་གཙོ་འཁོར་གསུམ་གྱི་བཞུགས་ཁྲི།

བཙན་གུ་རུའི་གདངས་དབྱངས་ཐོས་སའི་བྱག་གི་ལྷག་ལུ་ཡོད།

རྒྱས་སྦལ།

བདུད་ཀྱིས་སྦལས་ལུ་སྦྱུལ་ཏེ་གསེར་ སྦྱངས་ ཟ་བར་འགྱོཿདེ་གུ་རྒྱགས་དམ་ ལུ་བཏགས་པ། རྡོ་རྗེ་ཕྱོང་གཡོན་ཕྱོགས་ ཀྱི་ཐུགས་གི་སྐེད་པར་ཡོད།

མཱཥའ་འགྲོའི་གསོལ་ཐབ།

རྡོ་རྗེ་ཕྱོང་གཡོན་ཕྱོགས་ཀྱི་ཐུགས་ཀུ་ཡོད།

རྡོ་རྗེ་ཕྱོང་གི་དུར་ཁྲོད།

མཱཥའ་འགྲོ་ཐོད་ཀལ་སྒྲོམ་ས།

རྡོ་རྗེ་ཕྱོང་གི་རྩ་བར་ཡོད།

མཱཥའ་འགྲོའི་གསོལ་ཐབ་ཀྱི་གཡས་ ཕྱོགས་ལུ་ཡོད།

ཀྱུ་རང་ཕྱོན།

བཞུགས་ཁྲི་ལྷུག

རོ་རྗེ་རྡོར་གནས་སྒྲོའི་གཡས་ཕྱོགས་ལུ་ཡོད།

གུ་རུའི་བཞུགས་ཁྲི་ཅིག་ཡོད་པ་ལས་བཞུགས་ཁྲི་ལྷུག་ཟེར་ཚེན་པས། གནས་འདི་རོ་རྗེ་རྡོར་ལས་ནམ་མཁའ་རྡོར་ལུ་འགྱོ་སའི་ལམ་ཁར་ཡོད།

དེ་ལས་ རོ་རྗེ་རྡོར་བྱུག་གི་སྐེད་པར་གུ་རུའི་ལྷག་འཁར་ཤུག་པ་ཤེད་གཅིག་མཇལ་ནི་ཡོད།

སྒྲོན་ལམ་ལྷུག

བྱུག་འདི་གུ་ རང་བྱུང་སྒྲ་གནས་ཡོད་པའི་ རོ་ཟླུམ་ཀྱི་དོང་ གཡས་གཡོན་ལས་ རང་གི་ལགས་གཡས་གཡོན་གཉིས་བཙུགས་ཏེ་ ཐལ་མོ་སྦྱར་སྒྲོན་ལམ་བཏབ་པ་ཅིན་ རང་གི་སྒྲོན་ལམ་གང་བཏབ་ཐེབས་ཚེནམ་ ལས་བརྟེན་ སྒྲོན་ལམ་ལྷུག་ཟེར་ཚེན་མས། གནས་འདི་བཞུགས་ཁྲི་ལྷུག་གི་རྒྱུབ་ཁར་ ཡོད།

ནམ་མཁའ་རྫོང། ནམ་མཁའ་རྫོང་གི་བྱ་ཆོད་ལྷོང་བ་འདྲ།

རྫོང་འདི་གི་ནང་ལུ་ཨེ་ཁུག་ཅིག་དཔག་ཡོད་མི་འདི་སྒྲིབ་པ་བཤུད་སར་འགྱོ་གི་འི་དོན་ལུ་ཨིན་པས།

 བརྡ་ལམ།

ནམ་མཁའ་རྫོང་ལས་པདྨ་རྫོང་ཕྱོགས་ལུ་ གཏད་པའི་མཁའ་འགྲོའི་བརྡ་ལམ།

གུ་རྒྱའི་བཞུगས་ཁྲི།

བཞུगས་ཁྲི་གུ་ཡོད་པའི་རྩ་ལེབ་འདི་ཏེ་མ་འབད་བ་ཅིན་ཆགས་སྒྲོན་མེད་པ་སྟེ་ཡོད་པ་ཨིན་རུང་ བར་སྐབས་ཅིག་ལུ་རྩ་རྩེ་རྫོང་གུ་ལས་ཁཕ་གི་ཁྱེགས་བྱད་འོངམ་ད་ཆགས་ཡོད་ལུगས་བཤད་པ་ཨིན་པས། གནས་འདི་བཞུगས་ཁྲི་ཕྱག་གི་གུ་ལུ་དང་རྩ་རྩེ་རྫོང་གི་གདོང་ཁར་ཡོད།

དེ་ཡང་ ཐང་འདི་བཞུགས་ཁྲི་ཡོད་ས་ལས་ ལྷོ་ཁ་ཐུག་ལུ་གསལ་རི་རི་སྒྲ་མཇལ་ཆུགས་པ་ད་ བཤད་རྒྱུན་ལས་མཁའ་འགྲོ་སྟེ་ལྟ་གིས་ ཀུ་རུ་རིན་པོ་ཆེའི་བཞུགས་ཁྲི་ཕུག་གི་ཀུ་ལུ་བཞུགས་ སྐབས་ ཐང་འདི་ཁར་ལས་ ཟླའི་མཚོད་པ་ཕུལཕ་ལས་གཞས་ཐང་ཟེར་བཏགས་ཡོད་ཟེར་ ཚིན་པས།

གཞས་ཐང།

ནམ་མཁའ་ཇོ་དགེ་དུར་ཁྲོད།

ཕུག་མདའ་ཕུག་གི་སྒོ་ལོགས་ཁར་ཡོད།

ཀུ་རུའི་བཞུགས་ཁྲི།

མཚོ་ནག་སྒོ་ལོགས་ཁའི་བྱུག་འདི་ གི་མཐུ་ལུ་ཡོད།

གནས་ཡིག་ལས། ནེ་རིང་རྫོང་ནི་གསེར་གྱི་མཚོད་རྟེན་འདྲ། ཟེར་གསུངས་ནས། མོན་ཁ་ནེ་རིང་རྫོང་འདི་ ཡང་དབེན་བྱག་ཕུག་ཆེན་པོ་བརྒྱད་ལས་ཅིག་ཡིན་པའི་སྒྲུབ་བྱེད་ཡང་བཀའ་ཐང་གསེར་ཕྲེང་ལས། ཡང་རྫོང་མཆིམས་ཕུ་མཁར་ཆུ་ཤེལ་བྱག་དང་། མོན་ཁ་ནེ་རིང་སྟག་ཚང་སེང་གེ་ཕུག། ཤམ་པོ་གངས་དང་བྱག་དམར་གཡའ་མ་ལུང། འདི་རྣམས་ཀུན་ཏུ་པདྨ་སྒྲུབ་པ་བྱས། ཡང་དབེན་བྱག་ཕུག་ཆེན་པོ་བརྒྱད་ཡིན་ནོ། ཟེར་གསུངས་ཡོད་པའི་ཁར་ གནས་འདི་ཁར་ གུ་རུ་རིན་པོ་ཆེ་བླ་ངོ་གསུམ་གྱི་རིང་བཞུགས་ཡོད་པའི་ར་ཁུངས་ཡང་ བཀའ་ཐང་གསེར་ཕྲེང་ནང། མོན་ཁ་ནེ་རིང་བླ་བ་གསུམས། ཟེར་བཀོད་དེ་ཡོད་པ་ལས་གནས་རྩ་ཅན་ཅིག་ཡིན་མས། གནས་འདི་ ཁོང་གི་བཞུགས་ཁྲི་ཡོད་སའི་བྱག་གི་གཡོན་ཕྱོགས་ལུ་ཡོད།

ནེ་རིང་རྫོང།

དེ་ཡང་ མཁའ་འགྲོ་ཡེ་ཤེས་མཚོ་རྒྱལ་བྱིན་ཕྱག་འདི་ནང་སྒྲུབ་པ་གནང་སྟེ་བཞུགས་པའི་ སྐབས་ཤ་རོགས་པ་ཀཏིག་འོང་སྟེ་མཁའ་འགྲོ་ལུ་ཀ་ཅི་ཞུ་རྩང་ ལན་གསུངས་མ་བཏུབ་ལས་ ཤ་རོགས་པ་ཅོག་པ་ཟ་སྟེ་མཁའ་འགྲོ་ལུ་རྩང་རྫོབ་ཕུལ་ལས་བྱིན་ཕྱག་གི་མིང་ཡང་རྩང་རྫོབ་ ཕྱག་ཟེར་ཞིན་པས། ནེ་རིང་རྫོང་གི་རྩ་བར་ཡོད།

རྩང་རྫོབ་ཕྱག

ཀུ་རྡའི་བཞུགས་ཁྲི

ཀྱུབ་རྡེན་རྡོ་ལེབ་དང་མཁའ་འགྲོའི་རྩང་ལྷམ་ ལྷ་མ་ཡིན་གྱི་སྟྭིང་བཅས།

མཁའ་འགྲོ་ནི་རིང་ལུགས་ལུ་སྒྲུབ་པ་གནང་བཞུགས་པ་དེས་ཀྱུབ་རྡེན་ས་གཞི་རྡོ་ལེབ་དང་རྩང་ལྷམ་ དང་དཀར་ ལྷ་མ་ཡིན་གྱི་སྟྭིང་བཅས་ནི་རིང་ལུགས་ནང་ཡོད།

ཀུ་རྡུའི་དབྱ་ཞྭ།

སྒྲུབ་ལུགས་ལས་མར་བལྟཔ་དེ་མཇལ་ཚུགས།

དེ་ལས་ ནེ་རིང་ལུགས་སྒྲུབ་ལུགས་གྱི་གུ་ལས་མར་མཁའ་འགྲོའི་ནུ་མ་དང་བྲྀ་གཱ་ སྒྲུབ་ལུགས་ཕྱི་ཁའི་གཙོ་དང་ཁར་རྗེ་ལེབ་གུ་མཁའ་འགྲོའི་ཞལས་རྟེས་བཅས་མཛད་ནི་ཡོད།

མཁའ་འགྲོའི་ཞལས་རྟེས་གཞི།

གཏེར་བདག་གི་ཆིས་གཡག་ནག་རྡེང་ཀར་ཀྱི་ཞལས་རྟེས།

ཕྱོགས་ཡར་ མར་གཏུང་པ། ནེ་རིང་ཐང་ ཀེབ་ཏང་ལབ་རྩར་ཡོད། གི་མཇུག་ལུ་ཡོད།

གཏེར་བདག་གི་ཞལས་རྟེས།

ཀེབ་ཏང་ལབ་རྩའི་འོག་ལུ་ཡོད།

དེ་ལས་ གོང་གི་གནས་ཡོད་ས་འི་ཉེ་འདབས་ཀེབ་ཏང་ལབ་རྩ་ལུ་ གཏེར་བདག་གི་སྒྲུབ་ཆུ་དང་ ཡང་ཞལས་རྟེས་གཅིག་ དེ་ལས་སྒྲུབ་ཆུ་ཡོད་ས་ལས་ནུབ་ཁ་ཐུག་ཁ་ཡར་ཀྱི་ཐུག་གུ་གནས་ གསར་པདྨ་ཡངས་རྩོང་ གཏེར་བདག་གི་བཏ་ལམ་དང་བཅས་པ་མཛད་ནི་ཡོད།

གསེར་རྡ།

ཐ་ཞུང་།

རྡོ་རང་བྱུང་གི་གསེར་ཏ་འདི་གུ་ཀེབ་ཏང་ལབ་རྩ་ ལས་རྡོ་བཀོཕ་ད་འདི་གུ་ཆགས་བཏུབ་པ་ཅིན་ཕ་མའི་ཏྲིན་ལན་འཛལ་ཚུགས་པ་སྒྲ་བཤད་པ་ཨིན། ཏ་འདི་ལམ་འོག་ལུ་ཡོད།

རྩེ་མོ་ཛྷོང་ལུ་གུ་རུ་རིན་པོ་ཆེ་གིས་ཐ་ཞུང་ ༡༠༥ དམ་ལུ་ བཏགས་པའི་སྐབས་གཅིག་མཆོ་ད་ཀར་ཁ་ཐུག་ལུ་འཕྲར་འགྱོཕ་ད་གུ་རུ་གིས་གསེར་གྱི་ཐ་པོད་ཅིག་ལུ་སྒྲུལ་ཏེ་ ཚར་གསུམ་འགོས་ད་ ཐ་ཞུང་དེ་འདི་ཁར་ཡྱོད་དེ་ལུས་ཡོད་པ་ཨིན་པས། གནས་འདི་གསེར་ཏའི་འོག་ལུ་ཡོད།

དེ་ལས་ ཐ་ཞུང་འདི་གི་འོག་ལུ་གུ་རུའི་ཕར་ཆུ་དང་ད་རུང་དེའི་འོག་ལུ་ལྷགས་ཆུ་ཡང་ཕར་ཆུ་གཅིག་ཡོད།

ཐ་ཞུང་བཏུལ་མི་གསེར་གྱི་ཐ་པོད།

ལྷ་ཆོས་དགེ་བ་བཅུ་དང་མི་ཆོས་གཙང་མ་བཅུ་དྲུག་གི་དཔེ་ཆ་གཏེར་ལྷས་པ།

ལྷ་ཆོས་དགེ་བ་བཅུ་དང་མི་ཆོས་གཙང་མ་བཅུ་རྒྱུ་གྱི་དཔེ་ཆ་གཏེར་སྒྲས་སའི་གནས་འདི་ཁ་ལས་ དུས་མ་འོངས་པར་དམ་པའི་ཆོས་ཉམས་འགྱོ་བའི་དུས་ལུ་ ལོག་གཏེར་བཞེས་ཏེ་ དམ་པའི་ཆོས་ཚུ་ལོག་དར་ནི་ཨེནམ་སྒྲ་བཤད་པ་ཨིན། གནས་འདི་ ཞིང་མོ་ཆེན་ཟེར་ས་ལས་ སྐར་མ་༥ དེ་ཅིག་གི་ས་ཁར་ལམ་ཟུར་ཅིག་གི་ལྟག་ལུ་མཇལ་ཚུགས།

མཁའ་འགྲོ་ཡེ་ཤེས་མཆོ་རྒྱལ་གྱི་བཞུগས་ཁྲི།

ཡེ་ཤེས་པའི་སྦྱན།

དེ་ཡང་ མཁའ་འགྲོ་སེང་གེ་ཇོ་ངལ་རྩང་ ཟུར་ཕྱག་གམ་ནི་རིང་ཕྱག་ལུ་ཐོ་ནམ་དཀྱུ་ངལ་གནང་སྟེ་བཞུগས་ས་སྒྲ་བཤད་པ་ ཨིན་པས།

ཀུ་གླང་ཥོད་གླང་གི་འོག་ལུ་ཡོད།

ཀུ་རུའི་ཞལས་རྟེས།

བོད་གླང་གི་ལྷོ་བར་ཡོད།

ཆུ་གླང་བོད་གླང།

བདུད་ཀྱིས་ཆུ་གླང་དང་བོད་གླང་གཉིས་ལུ་ སྣུལ་ཞིན་ན་འཐབ་སྟེ་ཆོ་འཕྲུལ་སྟོན་མ་ད་ དམ་ལུ་བཏགས་པ། སེང་གེ་རྩོང་ལ་རྩེ་གི་ ལྟག་ལུ་ཡོད།

གཏེར་བདག་བླ་མཚོ།

སེང་གེ་རྩོང་ལས་ཁ་ཡར་བལྟ་ཆུ་ཚོད་གཉིས་ཀྱི་ས་ཁར་ཡོད།

མཚོ་ནག

ཀུ་རྒྱའི་ལྷང་བསྟན་བཞིན་ མ་གཏིག་ལབ་སྒྲོན་ གྲིས་བདུད་གྲགས་པ་རྒྱལ་མཚན་བཏུལ་ཏེ་ དམ་ལྷ་བཏགས་གནང་བའི་མཚོ་ནག་འདི་ ས་གཝ་ཕྲོང་ལས་ཁ་ཡར་བལྟ་ཆུཚོད་૩.૩૦ ཀྱི་ས་ཁར་ཡོད།

ནེ་རིང་ཐང

ནེ་རིང་ཐང་གི་གསེར་གྱི་གཞོང་པ་འདྲ། ས་ཕྲོང་ལས་མཚོ་ནག་ལྷ་ལྟོད་པར་སྐར་མ་སུམ་ཅུ་ཙམ་གྱི་ས་ཁར་ཡོད།

དེ་ལས་ རྒྱལ་པོའི་ལབ་རྩ་དང་རྒྱལ་པོའི་ཆིབས་ཀྱི་ཞབས་རྟེས་ མཆོ་དཀར་ལུ་ལྷོད་པར་སྐར་ཨ་$_{70}$ དེ་ཅིག་གི་ས་ཁར་མཇལ་ནི་ཡོད་པ་ཡིན་རྡུང་ ཁཕ་མ་བཞུ་བར་ཡོད་ལས་པར་བཏབ་ཨ་ཚུགས།

ཆིབས་རྟ་འདི་ཇེ་མ་སྒོམ་སྒེ་ཡོད་པའི་ལོ་རྒྱུས་དང་ དཔྲོ་ཕྱེད་དེམ་ཅིག་སའི་ནང་འཛུལ་མི་དེ་ཡང་ བསྟན་པ་ནུབ་པའི་རྟགས་སྒེ་བཤད་པ་ཡིན་པས། གནས་འདི་རྩེ་མོ་ཕྱོང་འོག་གི་ཐང་ན་ཡོད་པ་ཡིན།

ཀུ་རྡུའི་ཆིབས་པ་རྟ་མཆོག་ཐུ་ལ་ཀ།

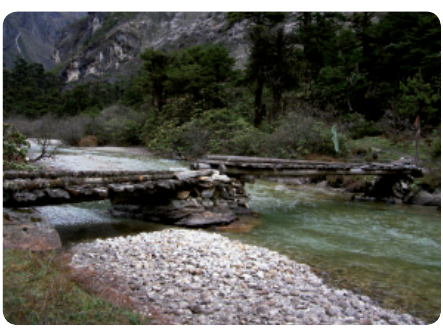

ཀུ་རུ་རིན་པོ་ཆེ་གིས་རབ་གནས་གནང་བའི་ཟམ་འབད་ནི་དེ་གིས་རབ་གནས་ཟམ་དང་ས་ཁོངས་འདི་ནང་གི་ཟམ་འདི་ཚུ་རྡུད་ཀ་དེ་ཅིག་སྒོམ་འཐོན་རྡུང་འབགཀ་མ་ཚུགས་པ་སྒེ་བཤད་པ་ཡིན་པས།

རབ་གནས་ཟམ།

དེ་ལས་ རབ་གནས་ཟམ་ལས་ཁ་ཡར་བལྟ་གཡོན་ཁ་ཐུག་ལུ་ ཏྲག་ཅིག་ཡོད་མི་དེ་ཁར་ ཕྱོན་མ་གཏེར་བདག་བདུད་སྒེ་ཕྱོད་པ་ད་མིའི་པགས་པ་སྐམ་ས་དང་དེའི་ཕྱོ་ལོགས་ཁར་མིའི་གཏེར་ཁྱས་ས་སྒེ་བཤད་པ་ཡིན་པས།

ཀུ་རྡུའི་དབུ་ཞྭ་འདི་རབ་གནས་ཟམ་ལུ་མ་ལྷོད་པ་ཅིག་གི་གཡས་ཕྱོགས་ཀྱི་ཚུ་ཕར་ཁའི་ཏྲག་ཀུ་ཡོད།

ཀུ་རྡུའི་དབུ་ཞྭ།

གུ་རུ་གཱིས་རྩེ་མོ་ཕྱོང་ལུ་བྱ་ཁྱུང་།།འ། བཏུལ་སྐབས་ གཅིག་ཁ་མར་བལྟ་བྱོག་འགྱོ་མི་དེ་ འདི་ ཁར་ལྷོད་པ་དང་མ་ལུ་བཏགས་ཡོད་པ་ཞིན་པས། གནས་འདི་སེང་ཕྱོང་གནས་སྒོ་ལས་ཙ་ཙོ་ ཡར་འགྱེལ་བ་ དུ་ཕར་ཁའི་གཡས་ཁ་ཐུག་གི་བྱག་གུ་ཡོད།

སེང་གེ་ཕྱོང་གི་གནས་སྒོ།

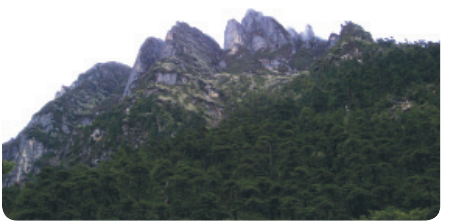

མཚོ་དཀྱིན་རང་བྱོན།།འ།

ཉེ་མའི་ལམ་རྟིང་ལས་ ས་གནས་བསིལ་ གྲིབ་ཐང་གི་གཡས་ཕྱོགས་ཀྱི་རི་གུ་ཡོད།

ཐ་ཁྱུད།

གུ་རུའི་བཞུགས་ཁྲི།

དང་ལྷའི་ལམ་རྟིང་ལུ་འཛུལ་སའི་ཐམ་ བཀལ་ཏེ་སེང་གི་ཕྱོང་ལུ་ཡོད།

བདུད་ཀྱིས་སྒྲུལ་པའི་ར།

དེ་ལས་ ཅི་མའི་ལམ་རྩེངམ་གྱི་ལམ་ཟུར་ལུ་རྒྱ་གླང་གོད་གླང་ཨཏལ་ནི་ཡོད།

གླ་རྒྱ་རིན་པོ་ཆེ་སེང་གེ་ཚྭང་ལུ་ཐྱོན་མ་བ་ བདུད་ཀྱིས་ར་ཅིག་ལུ་སྒྲུལ་ཏེ་འོང་སྐབས་ གླ་རྒྱ་གཡོས་དམ་ལུ་བཏགས་ནུག ཁནས་འདི་མདོ་གསུམ་ལས་སེང་ཚྭང་ཁ་ཐུག་འགྱོལ་བ་གཡས་ཁ་ཐུག་ལུ་ཡོད།

ཡུམ་ཁག་མིག་མའི་བླ་མཚོ།

དགའ་བ་ཇོ་ལས་ནུབ་ཕྱོགས་ཀ་ཐུག་ལུ་དུས་ཡུན་ ཆུ་ཚོད་༣ དེ་ཅིག་གི་ས་ཁར་ཡོད།

མདོ་གསུམ་ཟེར་མི་དེ་ རི་གསུམ་དང་ལམ་གསུམ་འཛིན་པའི་ལྷ་བ་ཅིག་ཡིན་ལས་ མདོ་ གསུམ་དང་ རོང་མོ་སྟེང་གི་གནས་ཕྱོགས་ལུ་ཡང་ དེ་ཀ་ལས་ཀ་འབྱལ་ཏེ་འགྲོ་དགོཔ་ཡིན། བཤད་སྲོལ་ཅིག་ལས་ ཀུ་རུ་སེང་གེ་ཇོ་ལུ་བྱོན་པ་ བདུད་ཀྱིས་བར་ཆད་རྒྱབ་སྟེ་ ཕྱི་ རྒྱལ་ཅི་ལོག་ཅི་རང་མདོ་གསུམ་ལུ་ལྷོ་དཔ་ལས་ བསྐོར་ཞིང་བསྐོར་ཞིང་སྐྱར་ཡང་མདོ་ གསུམ་མོ་ཟེར་གསུངས།

དེ་ལས་སེང་གེ་ཇོ་གནས་ཀྱི་རྟགས་པ་གཟིགས་སའི་ཆུ་ཕར་ཁར་བྱག་ཕུག་ནང་སྒྲུབ་པ་གནང་ ཞིན་ལས་བདུད་ཀྱིས་སྒྲུལ་པའི་ར་ཡང་དམ་ལུ་བཏགས་ཏེ་སེང་གེ་ཇོ་ལུ་བྱོན་པའི་ལོ་རྒྱུས་སྟེ་ བཤད་པ་ཡིན་པས།

རོལ་མོ་སྟེང་གནས་ཀྱི་སྐོར།

རོལ་མོ་སྟེང་ཟེར་མི་དེ་ཡང་ རྡོ་ཁ་ཕྱེ་བ་རོལ་མོ་བཟུམ་སྟེ་ཡོད་པའི་རོལ་མོའི་གནས་འདི་ཁ་ལས་ རོལ་མོའི་སྐད་ ཏིང་ཏིང་ཟེར་གོ་སྲོལ་ཡོད་པའི་ལོ་རྒྱུས་ལས་བརྗེན་ རོལ་མོ་སྟེང་དང་ ལ་ལུ་ཅིག་གིས་རྡོ་ཁ་ཕྱེ་དགོན་པ་ཟེར་ཡང་སྨྲས་སྲོལ་ཡོད་པ་མ་ཚད་ གནས་ཡིག་ལ་ལུ་ཅིག་ནང་རོང་མོ་སྟེང་ཟེར་ཡང་བྱིས་ཏེ་ཡོད་པ་ཡིན། བླུམ་ཕུར་པ་རྡོ་ཛེ་གིས་འབད་བ་ཅིན་ ཙོན་རིན་པོ་ཆེ་གིས། ཕ་བོང་རོལ་མོ་འདྲ་བའི་སྟེང་། ཙོན་ངའི་འགྲོ་དོན་ཡོད། ལས་ཅན་སེམས་ཅན་འདི་ཁར་ཤོག། ཟེར་གསུངས་ཏེ་ཡོད་པ་ལས་བརྗེན་ ཡོངས་གྲགས་ལུ་རོལ་མོ་སྟེང་ཟེར་ བང་ཞུཕ་སྟེ་བཤད་པ་ཡིན་པས།

རོལ་མོ་སྟེང་གི་གནས་སྟོལ།

རྡོ་འི་རོལ་མོ།

ཤར་ཕྱོགས་དཔལ་རི་ཕུག

གནས་འདི་ཀུ་རུ་གི་སྒྲུབ་ཕུག་ཅིག་ཡིན་པ་ དང་ འདི་གི་ནང་ན་ལུ་ མཁའ་འགྲོ་གསང་ཕུག་ ཡང་ཡོད་པ་ཡིན་པས། ཕྱི་ཁར་ཡོད་པའི་རྡོ་ ཕུག་འདི་སྒྲུབ་ཕུག་ནང་ལས་བཏོན་བཏོན་ནས་ ཟླ་བཤད་པ་ཡིན་པས།གནས་འདི་ རོལ་མོ་ སྟེང་ལས་ཆུ་ཚོད་༣.༣༠ གི་ས་ཁར་ཆུ་གློད་ ཆགས་ས་ཟེར་བའི་ཆུ་ཕར་ཁར་ཡོད།

ལབ་རྩ།

དཔལ་རི་ཕུག་གི་གནས་དེ་ཁར་ གནམ་བྱང་ཆུ་དང་དགུན་ཁཕ་གིས་བཅད་དེ་སྒོ་ལོགས་ཁར་སོང་སྒེ་མཇལ་མ་ཚུགས་པའི་དཀའ་ངལ་ཡོད་པ་ལས་ ལབ་རྩ་འདི་ཁ་ལས་སྒོན་ལམ་བཏབ་རྒྱང་འཕྲུས་པ་སྒེ་བཤད་པ་ཕིན་པས།

གུ་རུའི་ཕྱག་པར།

ཕུག་མོ་ཆེན་འོག་ལུ་ཡོད།

ཕུག་མོ་ཆེན་གྱི་གནས་བྱག་གི་མཐོ་ངས་པ།

ཕུག་མོ་ཆེན་གྱི་བྱག་འདི་བརྟན་ཏོག་ཏོ་འོངས་ནི་ལུ་ཐྭིན་གྱིས་བརླབས་ཏེ་ ཕུག་གཡོན་བྱག་འདི་ནང་བཙུགས་ཏེ་གླུབ་ཆུ་ཡང་བཏོན་གནང་ཡོད་པ་ཨིན་པས།

ཕུག་མོ་ཆེན་བྱག་ནང་ཡོད་མི་སྒྲུབ་ཕུག

སྒྲུབ་ཕུག་འདི་རྩོགས་ལྟན་ཤུ་ཀྱ་ཎྱི་གི་ཡང་སློབ་རིགས་ལྟ་ཏོ་རྗེ་འདི་ཁར་སྒྲུབ་པ་གནང་བཞུগས་སྐབས་བཞེངས་ཡོད་པ་སྟེ་བཤད་པ་ཨིན་པས།

གླ་རྩའི་གླུབ་ཆུ།

གླ་རྩའི་ཕུག་གིས་བཏོན་གནང་པའི་གླུབ་ཆུ། ཕུག་རྗེས་གཡས་པའི་ཉེ་འདབས་ལུ་ཡོད།

 གླ་རྩའི་ཕྱག་པར་གཡས་པ།

ཁ་ཤས་ཀྱི་ཁ་ནས་ཆུ་ཀ་ལ་ཐུག
ལ་ བཙུགས་ གནང་པའི་ ཕྱག་ རྟེས་
གཡས་པ།

སྒྲུལ་མཁོ།

ཏུ་ གསུམ་ ལས་ དང་པ་ ཞེ་ སྟང་ སྒྲུལ་
མཁོ་འདི་ ཤ་ཀ་ཡིས་གྱུར་ ཆུ་བཏོན་ གནང
ས་པའི་ལྷག་ གི་ ཐུག་ གི་ རྐེད་ པར་ཡོད།

ཕག་མཁོ།

ཀཱ་ཅིས་ པ་ ཀ་ཏི་ ཆུ་ ཕག་ ཀི་ མཁོ་ འདི་
སྒྲུལ་ མཁོ་ ཡོད་ ས་པའི་ ལྷག་ ལ་ ཐུག་ ཀི་ རྐེད
པར་ ཡོད།

ཐ་ མཁོ

ཀ་ ཆུ་ ཀ ཏ ད ད ཆ ཀ ས ཐ ཁ ི ། ཁ ོ ད ། ཀ ེ ར ། ཀ ེ ར ། ཆ ུ ། ལ ས ། ཀ ཡ ོ ན ། ཀ ། ཐ ུ ག ། ཀ ི ། ཐ ུ ག ། ཀ ུ ། ཁ ཤ ལ ། ཆ ོ ལ ། ཀ ། ། །

གུ་རུའི་དབུ་ཞྭ་དང་གསེར་གྱི་རྒྱ་གླིང་ཆ་གཅིག

དབུ་ཞྭ་ཡོད་ས་འི་ལྟག་ལུ་བྱག་གི་སྐྱེད་པར་ཡོད།

སྨན་གཞོང།

ཕྱིན་པོ་དམ་ལུ་བཏགས་ས།

གུ་རུ་གཱིས་སྨན་བཏུལ་སའི་གཞོང་པ་འདི་ནང་ འབྲུ་སྣ་ཚུ་བསྒལ་ཏེ་ཟ་བ་ཅིན་ནད་གཞི་ལུ་ཕན་མ་སྤེ་བཤད་པ་ཨིན་པས། ཕུག་མོ་ཆེན་ལུ་ཡོད།

ཨ་གཅིག་ལས་སྒོན་ཀྱི་ཐུས་ཀྱི་གཟུ་གཏུང་ མཆོད་རྟེན།

ཕུག་མོ་ཆེན་ནང་གི་ཐུག་གི་རྩ་བའི་མཐོང་སྣང།

ཀུ་རུའི་སྒྲུབ་ཕུག་གི་ལྷག་ལུ་ཡོད།

ཟངས་ལུང་སྒྲུབ་ཕུག་ཕྱི་འཛིན་མཐོང་སྣང།

ཟངས་ལུང་སྒྲུབ་ཕུག་ནང་གི་མཐོང་སྣང།

ཟངས་ལུང་ཟེར་གནས་འདི་ཁར་ཟངས་ཀྱི་གཏེར་ཡོད་པའི་ལོ་རྒྱུས་ལས་བརྟེན་ཟངས་ལུང་དང་སྒྲུབ་ཕུག་འདི་ནང་གུ་རུ་རིན་པོ་ཆེ་གིས་ལོ་གསུམ་སྒྲུབ་པ་གནང་སྟེ་བཞུགས་ཡོད་པ་ཡིན་པས། གནས་འདི་རོལ་མོ་སྟེང་ལས་ཆུ་ཚོད་, ཅམ་གྱི་ས་ཁར་ཡོད།

དེ་ལས་ ཟངས་ལུང་སྒྲུབ་ཕུག་གི་བྱང་ཤར་ཁ་ཐུག་རི་ཅིག་གི་རྒྱབ་ལུ་སྨན་གྱི་ལུང་པ་ཡིན་ལས་སྨན་ལུང་དང་ ས་གནས་དེ་ཁར་གུ་རུའི་སྒྲུབ་ཕུག་གོང་འོག་གཉིས་སྟེ་ཡོད་པའི་ལོ་རྒྱུས་ཡོད་རྒྱང་ ད་ལྟོ་སྒྲུབ་ཕུག་དེ་ངོས་འཛིན་འབད་མ་ཚུགས་པ་སྟེ་བཤད་པ་ཡིན་པས།

གུ་རུའི་ཁུས་ཀྱི་རྫིང་བུ།

རྫིང་བུ་འདི་ནང་ཏོ་དགུས་རིངམོ་སྟེ་ཡོད་མི་འདི་ཆིབས་དང་ གྲུ་གསུམ་སྟེ་མི་འདི་ཆིབས་ཀྱི་ཆག་སྟེ་བཤད་པ་ཡིན་པས། གནས་སྐོར་པ་ཚུ་གིས་ འདི་ཁར་ལྟོད་པ་དར་རང་རང་སོ་སོའི་ས་མཚམས་བཙུགས་ཏེ་རང་གིས་དབང་བའི་ཚུལ་འབད་སྲོལ་ཡོད་མི་དེ་ཡང་ ཕྱི་མ་ཞིང་ཁམས་ཀྱི་ས་ཐོབ་པའི་རྒྱན་འཛིལ་ལུ་ཡིན་མ་སྟེ་བཤད་པ་ཡིན་པས།

 དུར་ཁྲོད།

དུར་ཁྲོད་འདི་ གཏེར་སྟོན་རིག་འཛིན་ཆོས་ལྷེམ་ཀྱིས་ བཅགས་གནང་ནུག་ རོལ་མོ་སྟེང་ལྟ་ཁང་གི་གདོང་ ཁར་ལུ་ཡོད།

ཀླུ་མོ་སྟག་གདོང་མ།

ཀླུ་མོ་སྟག་གདོང་ཞེར་ཀླུའི་ཕོ་ཐང་དང་ འདི་ཁར་ཀླུ་མོ་༡༠༤ གཏེར་སྒྲས་ཡོད་པ་ སྒེ་བཤད་པ་ཅིན་པས།

གུ་རྒྱའི་བཞུགས་ཁྲི།

མཁའ་འགྲོ་ལུ་བཀའ་ཁྲིད་གནང་སའི་ བཞུགས་ཁྲི་འདི་ རོལ་མོ་སྟེང་ལས་སྐར་མ་༡༥ དེ་ཅིག་གི་ས་ཁར་ཕུག་ མོ་ཆེན་ལུ་འགྱོ་སའི་ལམ་ལྟག་ལུ་ཡོད།

བདེ་གསལ་ཕུག

གུ་རུ་གོས་སྒྲུབ་ཕུག་འདི་ནང་བདེ་ གསལ་ཀྱི་སྒྲུབ་པ་ གནང་སྟེ་བདེ་ གསལ་མི་རྟོག་པའི་ཉམས་འཐུངས་མ་ ལས་བདེ་གསལ་ཕུག་ཞེར་བཏགས་ནུག གནས་འདི་བཞུགས་ཁྲིའི་ལྟག་ལུ་ཡོད།

དེ་ལས་ དེའི་གཡོན་ཕྱོགས་ལུ་སྒྲིབ་པ་བཤུད་ས་གཅིག་ཡོད།

ཉི་མ་ཕུག

ཟླ་བ་ཕུག ཕ་མའི་རྡེན་ལན་འཛལ་ས།

བྱག་ཕུག་འདི་གཉིས་ཆ་རང་མཁའ་འགྲོའི་གསང་ཕུག་ཨེན་བ་ཉི་མ་ཕུག་འདི་བདེ་གསལ་ཕུག་གི་གཡོན་ལྟ་དང་ཡང་དེའི་གཡོན་ལྟ་ཟླ་བ་ཕུག་ཡོད།

རྡོ་ཆེན་ཙ་མོ་ལི་ཀ།

ཀུ་རུ་གིས་སེམས་ཅན་སྨྱོ་རེ་གས་སྣ་ཆོགས་ལུ་ ཆོས་གནང་སའི་རྡོ་ཆེན་ཙ་མོ་ལི་ཀ་འདི་རོལ་མོ་སྟེང་ལས་ སྐར་མ་ ༢༠ དེ་ཅིག་གི་ས་བར་ལམ་ལྟག་ལུ་ཀུ་རུའི་ བཞུগས་ཁྲི་བཅས་ཡོད།

སྟག་གི་ཤར་རྫས།

ཀུ་རུ་གིས་ཆོས་གནང་མ་ད་ ལྟག་གིས་ཐོག་འགྱོ་བའི་ སྐབས་ལུ་ཀུ་རུའི་ཐུགས་ཀྱི་ལྷག་ས་ཀུ་གི་ས་བ་ཟུང་བཞག་པའི་ སྐབས་ཀྱི་ལྟག་གི་ཤར་རྫས་འདི་ རྡོ་ཆེན་ཙ་མོ་ལི་ ཀར་ཡོད་པའི་བཞུগས་ཁྲིའི་ ནུབ་ཁ་ཐུག་ལུ་ཡོད།

ས་མས་ཅན་སྦྱི་རིགས་སྣ་ཚོགས་ཀྱི་ཀུང་རྩེས།

རྡོ་རང་བྱོན་གྱི་གསེར་གྱི་རང་འཐག

བཞུགས་ཁྲིའི་རྫ་བར་ཡོད།

རྡོ་རང་བྱོན་གྱི་གསེར་གྱི་རང་འཐག

ཟངས་མདོག་དཔལ་རི།

ཟངས་མདོག་དཔལ་རིའི་རྫ་བར་ཡོད།

གསེར་གྱི་རང་འཐག་ཡོད་སའི་བྱག་གི་གུ་ལུ་ཡོད།

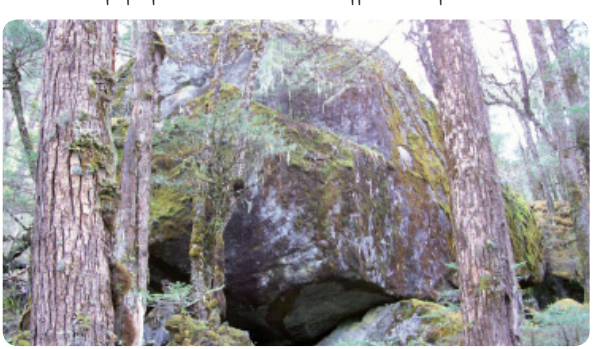

ཟངས་མདོག་དཔལ་རིའི་མདུན་རོས་ཀྱི་མཐོ་ངས་ཐང

ཕྲིན་པ་བཤད་ས།

གནས་འདི་ཁར་ཕྲིན་པ་བཤད་ས་ཁག་གསུམ་ཡོད་ས་ལས་ མའི་མངལ་སྐོ་བཟུམ་སྒྲེ་ཡོད་ས་འདི་ཁ་ལས་ ཕྲིན་པ་བཤད་པ་ཅིན་ ཕྱི་མ་མའི་མངལ་ལས་སྐྱེ་བའི་སྡུག་བསྔལ་དེ་དག་ཚུགས་པ་སྒྲེ་བཤད་པ་ཡིན་པས།

 གུ་རུའི་ཚོགས་གཞོང་།

རོལ་མོ་སྟེང་གི་ལྷ་ཁང་རྒྱབ་ཁར་ཡོད།

མཁའ་འགྲོའི་གསོལ་ཐབ།

ཕུག་མོ་ཆེན་ལུ་འགྱོ་སའི་ལམ་གཡོན་ཕྱོགས་ལུ་ཡོད།

དེ་ལས་ རོལ་མོ་སྟེང་གི་ལྷ་ཁང་རྒྱབ་ཁར་རྒྱལ་ཆེན་བཞི་སྒྲ་ཕེན་པའི་རྡོའི་ཕ་བོང་བཞི་ ཕྱོགས་བཞི་ལུ་གཏད་དེ་ཡོདཔ་དང་ ལྷ་ཁང་གིང་ཕྱོགས་ཀྱི་རིའི་སྒྲི་ཏོག་གུ་མཁའ་འགྲོ་སྒྲུན་གསུམ་ཟེར་མི་ཡང་མཐལ་ནི་ཡོདཔ་ཕེན།

སེང་རྡོང་གནས་ཀྱི་བཏགས་པ་གཟིགས་པའི་སྐུ་རྟེས།

རྡོ་འདི་ལུ་བྱོན་ཏེ་ཡོད་མི་སྐུ་རྟེས་འདི་ སེང་རྡོང་གནས་ཀྱི་བཏགས་པ་གཟིགས་ པའི་སྐབས་བྱོན་ཡོདཔ་དང་ གཡོན་ཁ་ཐུག་གི་འདི་མཁའ་འགྲོའི་སྐུ་ རྟེས་ཕེནམ་སྒྲ་བཤད་པ་ཕེན་པས། གནས་འདི་མདོ་གསུམ་ལུ་ལྷོད་པར་ སྐར་མ་༧༥ དེ་ཅིག་གི་ས་ཁར་ལམ་ ཟུར་ལུ་ཡོད།

རྡོ་མཆོག་བྱ་ལ་རྟའི་སྐ།

རྡོ་མཆོག་བྱ་ལ་རྟའི་ཞབས་རྗེས།

རྡ་བཞོན་སྐྱང་གི་ལམ་འོག་ལུ་ཡོད།

ཆིབས་སྐ་ཡོད་ས་ རྡ་བཞོན་སྐྱང་གི་ལམ་ འོག་ལུ་ཡོད།

ཆིབས་ཀྱི་དཔལ་ཐག་གཏིར་སྒས་པ།

སྒོན་བདའ་སྐྱང་གི་ཉེ་འདབས་ལུ་ཡོད།

གླུ་རྒྱའི་གླུས་ཀྱི།

གླུས་ཆུ་འདི་ཅི་མ་འབད་པ་ཅིན་ ཤིང་གི་སྐེད་པའི་མཚ�་ལས་སྒེ་འཐོན་དོ་ཡོད་པ་སྒེ་བཤད་པ་ཨིན་རྒྱང་ ཤུལ་ལས་ཤིང་དེ་འགྱེལ་ཞེན་མ་ལས་ རང་ཏོ་གི་སྒྲགས་ལས་འཐོན་དོ་ཡོད་པ་ཨིན། དེ་རེས་ནང་པའི་བར་ཡང་ སྨན་ཀྱི་ཏི་དང་བཅས་པ་སྒེ་ཡོད་མི་གླུས་ཆུ་འདི་ ཏིལ་ཐག་ཡོད་ས་ལས་མར་བལྟ་འོངམ་དུ་ ས་གནས་སྐྱ་ལུས་ལུ་ མ་ལྷོད་པ་ཅིག་ཁར་ལམ་འོག་ལུ་ཡོད།

མ་གཞི་ས་ཁ་གི་ཚོང་གི་གནས་དེ་མཁོ་མ་ལས་འགོ་བཙུགས་ཞེན་མ་ལས་ མཆོ་དཀར་བཆལ་ཏེ་སྒང་ལ་ཆུན་ཡོད་པ་སྒེ་བཤད་པ་ཨིན་རྒྱང་ དེང་ས་ངག་ཀྱུན་ཀྱི་བཤད་སྲོལ་ལྟར་ཡོངས་སུ་གྲགས་པ་ནི་གོང་ལུ་འཁོད་པ་ཅམ་ཅིག་ཨིན་མ་ད་ ས་ཐག་རིང་ཐུང་དང་དུས་ཡུན་ གནས་གཤིས་གནས་སྟངས་ལ་སོགས་པའི་དཀའ་ངལ་ལས་བརྟེན་ པར་བཏབ་མ་ཆུགས་མི་ཆུ་གོང་ལུ་གནས་ཐོ་སྒེ་བཀོད་ཡོད་མི་ཆུ་ཨིན།།

གོང་གི་ལོ་རྒྱུས་ཆུ་ཀ་ར་ས་ངང་གི་ཚོང་གི་བློམ་བགྲེས་པ་ཆོས་ཉིད་རང་གྲོལ་དང་བློམ་ཕུར་པ་རྗེ་ རྡ་རེས་ཀྱི་བློམ་དཔལ་འབྱོར་རྒྱལ་མཚན་ དེ་ལས་ས་ངང་གི་ཚོང་གི་དཀོན་གཉེར་ཐུགས་རྟེན་ ཆོས་རྒྱལ་ཆུ་ལུ་འདྲི་ཞིབ་ཐོགས་ལས་གནས་ཆུ་ལ་བསྡུ་ལེན་འབད་དེ་ཐོབ་མི་དང་ གཞན་ཡང་ **ལྷོ་འབྲུག་ཆོས་ལྡན་ཞིང་གི་སྒས་ཡུལ་ཁག་དང་སྒྲུབ་གནས་ཁྱད་འཕགས་རྣམས་ཀྱི་གནས་ཡིག་དང་ལོ་རྒྱུས་གང་རྟེད་ཕྱོགས་བསྡུས་དང་པའི་ཉི་མ་འདྲེན་པའི་སྐུ་རེངས་དཀར་པོ།** ཟེར་མི་ལུ་རྒྱབ་རྟེན་འབད་ཐོགས་ཐོ་བཀོད་འབད་ཡོད་ཟེར་ཞུ་ནི་ཨིན་ལགས།

གསང་བའི་ཟླ་དྲུག་གནས་ཀྱི་སྐོར།

།། གསང་བའི་ཟླ་དྲུག་ དེ་ཡང་ ལྷན་རྩེ་རྫོང་ཁག་མཁོ་མ་གཡུས་ཚན་གྱི་ལྷག་ལུ་ཡོད་ མི་ཚེ་རྒྱན་གྱ་རྒྱའི་གནས་ཁྱད་པར་ཅན་དེ་ལུ་ ས།ལ་སྒོལ་མ་འདྲཁ་ཁག་ལེ་ཤ་ཡོད་མི་དེ་ཡང་ ལྷོན་སངས་རྒྱས་གཉིས་པ་ཚེ་རྒྱན་གྱ་རྒྱ་རིན་པོ་ཆེ་གིས་ ལྷོ་མོན་འཛུག་གི་རྒྱལ་ཁབ་འདི་ནང་ ལུ་ཞབས་ཀྱིས་བཅགས་ཏེ་ ཐྱིན་ཀྱིས་བརླབས་པའི་ས་གནས་ཁྱད་པར་ཅན་ལེ་ཤ་ཡོད་པའི་ ནང་ལས་ཡང་ སྦ་ར་ས་ཁྲག་ཚང་དང་ བུམ་ཐང་རྒྱ་རྩེས་ ཀུར་ལྷོད་སེང་གེ་རྩོ་ བླས་ཡུལ་ འཁན་པ་ལྷོ་ངས་ ཀུར་ལྷོད་སེང་གེ་རྩོ་འདི་ཐྱིན་བླས་ཆེ་ཤིན་ལྷ་བ་ཅིན་ དུས་རབས་བརྒྱད་པའི་ནང་ཡོན་ རིན་པོ་ཆེ་གིས་རྒྱ་དངོས་སུ་ཞབས་ཀྱིས་བཅགས་གནང་བའི་མཛད་རྣམ་ཚུ་ ད་ལྟོ་བར་ན་ ཡང་ངོ་མ་སྦྲེ་རང་མཐལ་ཚུགས་པ་ཡིན། མཐའ་ཡས་པ་ལུ་བལྟ་བ་ཅིན་འགོ་སེང་གེ་རྩོ་ལས་ བཙུགས་ཏེ་མཐུག་མཁོ་མ་གནས་ཀྱིས་བསྟུལ་ཡིན་པས།

ཀུར་ལྷོད་མཁོ་མ་ཟེར་དུང་དཀར་གཡས་འཁྱིལ་དང་འདྲ་བའི་ས་གནས་ཀྱི་གཡས་ཁ་ཐུག་ལུ་ ཡོན་གྱ་རྒྱ་རིན་པོ་ཆེའི་གནས་གསང་བའི་ཟླ་དྲུག་གམ་ ས་དས་རྒྱས་ལོ་དྲུག་ཟེར་ཞུ་སྒོལ་ཡོད་ མི་དེ་ ལྷོན་ཡོན་རིན་པོ་ཆེ་སེང་གེ་རྩོ་གི་བྱག་ཅིག་གི་སྐེད་པར་སྐུ་མཚམས་བཅད་དེ་བཞུགས་ པའི་སྐབས་ མཆོ་དཀར་མཆོ་ནག་གི་གནས་བདག་གཉིས་ཀྱིས་ལུས་ངག་ཡིད་གསུམ་གྱི་སྒོ་ ལས་སངས་རྒྱས་ཀྱི་བསྟན་པ་སྲུང་བའི་ཁས་བླང་དམ་བཅའ་ཕུལ་ནུག ཡིན་རྩང་ ཤུལ་ལས་ མཆོ་ནག་གནས་བདག་གཡགས་པ་རྒྱལ་མཚན་ཀྱིས་ཁས་བླང་དམ་བཅའ་ལུ་མ་གནས་པར་ ཐུལ་སྒོམ་ཅིག་ལུ་སྦྱོལ་ཏེ་ཁོང་བའི་ཤུལ་བདའ་སྟེ་འོང་བའི་ཚུ་འདི་ལུ་ ད་རེས་མཁོ་མ་ཚུ་ཟེར་ ལྷག་ཡིན་པས།

དེ་ལས་བདུད་དེ་གིས་གཡག་གནགས་ཀོ་ཅིག་གུ་བཞོན། ད་རེས་ས་གནས་གསུམ་པ་ཟེར་ས་ར་ ཡར་ས་ཁང་ཡིན་པས། ཁོ་བྱོག་འགྱོཿ་ཡིན་མ་ཡིན་ཀྱ་རྒྱ་གིས་མཁྱེན་ཏེ་ ཁོ་ལས་ཏེན་མ་སྒྲ་ ཀྱ་རྒྱ་གསུམ་པ་ལུ་ཕེབས་ཏེ་ བསྟུགས་བཞུགས་པའི་སྐབས་ ད་རྩང་བདུད་དེ་གིས་མཁོ་མ་

གཡུས་ཚན་མཇུག་གི་མཁོ་མ་ཆུ་ནང་གཡིབ་སྟོད་ཡོད་པ་སྒེ་བཤད་པ་ཞིན་པས། དེ་བསླང་ཚྱོན་ཀུ་རྒྱའི་ཐུགས་བསམ་ལུ་ ད་རེས་བདུད་དེ་མ་བཏུལན་ ཤུལ་ལས་འགྲོ་བ་མི་དང་སེམས་ཅན་ཀུན་ལུ་གནོད་པ་བཀལ་ནི་ཞིན་མས་ཟེར་ མཁོ་མའི་གཡུས་ཚན་ཀྱི་ལྟག་ལུ་ཡོད་མི་བྱག་ཕུག་ནང་ཟླཕ་རྡུག་གི་རིང་ལུ་གསང་བའི་ཐོག་ལས་སྐུ་མཚམས་གནང་བཞུགས་པའི་རྒྱ་མཚན་ལས་ གནས་འདི་གི་མཚན་ཡང་གསང་བའི་ཟླ་རྡུག་གམ་གསང་ལྷ་ཟླ་རྡུག་ སངས་རྒྱ་ལོ་རྡུག་ སངས་རྒྱས་བློ་གྲོས་ལ་སོགས་པ་བཤད་སྲོལ་འདྲ་མིན་ཐུང་ཡོད་ཞིན། ཞིན་རྩང་ སྒ་ཇེས་ སྒྲུབ་ཀྱི་དབང་ལས་ གསང་བའི་ཟླ་རྡུག་ཟེར་འོང་ནི་ཞིན་མ་སྒེ་བཤད་པ་ཞིན་པས།

དེ་གི་ཤུལ་ལས་ ཚྱོན་ཀུ་རྒྱ་རིན་པོ་ཆེ་གིས་མཁོ་མ་གཡུས་ཚན་མཇུག་གི་ལྷུགས་ཟམ་ཟེར་སར་ཡང་ སྒྲུབ་པ་གནང་སྟེ་བཞུགས་ཡོད་པ་མ་ཚད་ གཏེར་ཁ་ཡང་ལེ་ཤ་སྒྲས་གནང་ནུ་ ཤུལ་ལས་ལུང་བསྟན་ཅན་ཀྱི་གཏེར་སྟོན་པ་ཐུགས་ཀྱིང་པ་གིས་ ཕྱར་པ་གྲྭ་གསུམ་འབད་མི་ཅིག་ གཏེར་བཞེས་གནང་མི་དེ་ ད་རེས་དཀར་ཕུག་དགོན་པ་ལུ་བཞུགས་ཡོད་པ་ཞིན།

གཏེར་སྟོན་རང་གྲོལ་གིས་གཏེར་བཞེས་པའི་སྐབས་ཕྱོགས་སོ་སོ་ལས་ཕྱག་གི་བཀྲོགས་གནང་པའི་ཤུལ།

མཁོ་མ་ཟེར་དགོ་མི་འདི་ བཤད་སྲོལ་ཅིག་ལས་སྟོན་ཚྱོན་ཀུ་རྒྱ་རིན་པོ་ཆེ་གསང་བའི་ཟླ་རྡུག་ གི་བྱག་ཕུག་ནང་སྒྲུབ་པ་གནང་སྟེ་ བཞུགས་པའི་སྐབས་ལུ་ མཁའ་འགྲོའི་མཚན་ཉིད་དང་ ལྷན་པའི་ཏོར་ཕྲེས་བུམོ་འཛའ་རིས་མོ་ཅིག་ཏོར་འཚོ་སྟེ་ས་གནས་དེ་ཁ་ལས་ཕར་འགྱོཕ་དུ་ མོ་ གིས་བྱག་ཕུག་འདི་ནང་ཀུ་གར་ཙ་ཙ་ར་ནག་པོ་བཟུམ་ཅིག་འདུག་ ད་རེས་ང་ལགས་སྟོངམ་

འབད་ནི་འདི་གིས་རྟེན་འབྲེལ་ཡང་འཕྲུགས་ནི་ཨེན་ལས་ དཀར་མཛལ་མི་བཏུབ་པས་ཟེར་དེ་གི་ནང་པར་ཚོམ་དམ་སྒྲིས་གསུམ་འབག་སྟེ་མཛལ་བར་འགྱོཿད་ ཚྱོན་རིན་པོ་ཆེ་ཐུགས་གা་ཅི་དེ་མཉེས་ཏེ་བྱམོ་འདིའི་ ང་ལུ་མཁོ་བའི་མཁོ་མོ་ ཅིག་ཨེན་པས་ཟེར་གསུངས་ལས་བཏེན་ གཡུས་དེ་གི་མིང་ལུ་ཡང་ དུས་དེ་ལས་ཚུར་མཁོ་མོ་ཟེར་དར་ཁྱབ་ས་ངོ་དཔ་མ་ཚད་ ཚྱོན་རིན་པོ་ཆེ་གིས་གཡུས་ཚན་དེ་ནང་ལུ་ བྱམོ་མཁའ་འགྲོའི་མཚན་ཉིད་དང་ལྡན་པ་རེ་ རྒྱུ་ཆད་མེད་པར་འཐོན་འོང་ཟེར་གསུངས་ཡོད་པ་སྟེ་བཤད་པ་ཨེན་པས།

གུ་རུའི་སྒྲུབ་ཕུག་འོག་མ་དང་འདི་ནང་མཇལ་ནི་ཡོད་པའི་གནས་ཚུ་གཤམ་གསལ་ལྟར་ཡིན།

གསང་བའི་སྒྲུབ་ཕུག་གི་འོག་ལུ་ཡོད་མི་གུ་རུ་རིན་པོ་ཆེའི་སྒྲུབ་ཕུག

གུ་རུའི་དབུ་དང་ཕྱག་གཡས་གཡོན་གཉིས་ཀྱི་རྟེས་འདི་ ཡྱོན་གུ་རུ་རིན་པོ་ཆེ་ཚེ་ཡི་སྒྲུབ་པ་ གནང་སྟེ་ ཚེ་དར་གཡུག་པའི་སྐབས་ བྱག་གི་མཐུ་ལུ་ཐོག་སྟེ་མ་བདེ་ལས་ དབུ་དང་ཕྱག་ གཉིས་ཀྱིས་བཏེགས་ཏེ་ཡར་འཕྱུ་བའི་སྐབས་ བྱོན་ཡོད་པ་ཡིན་མས།

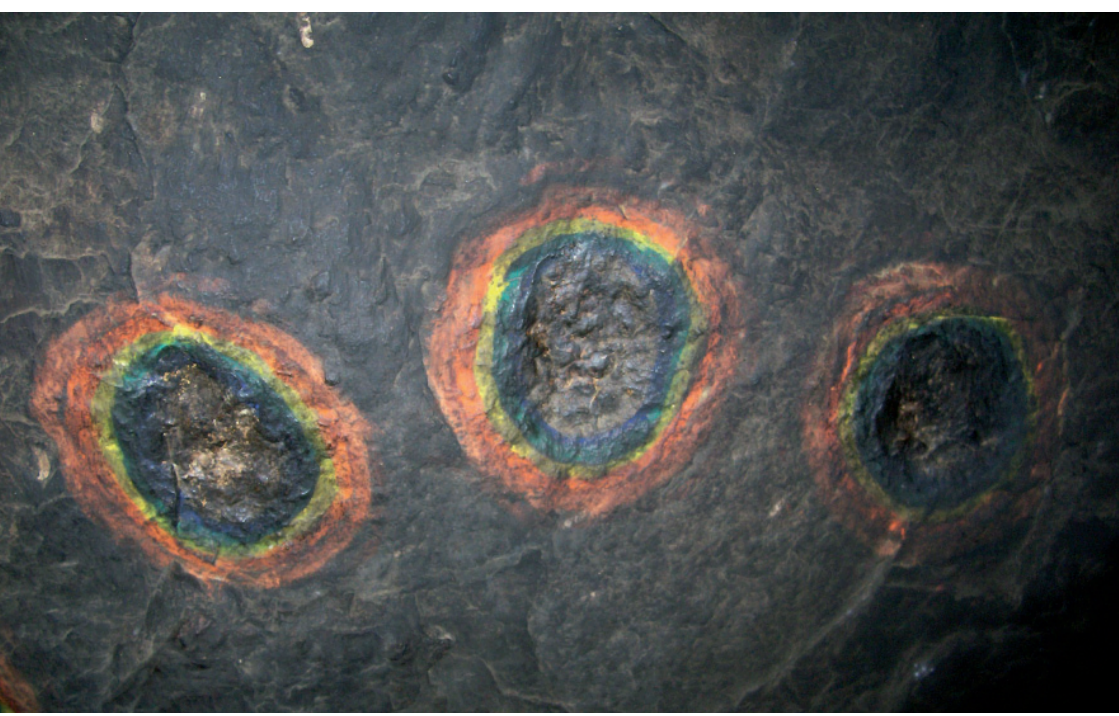

གུ་རུའི་དབུ་དང་ཕྱག་གཡས་གཡོན་གཉིས་ཀྱི་རྟེས།

རྣམ་སྲས་བང་མཛོད་གཏེར་སྒྲས་པ།

སྒྲུབ་ཕུག་ནང་གི་ལོགས་ཅིག་ལུ་བྱང་ཕྱོགས་སྐྱོང་བའི་རྒྱལ་པོ་རྣམ་ཐོས་སྲས་ཀྱིས་བང་མཛོད་
གཏེར་སྒྲས་ཡོད་པའི་གནས།

མཱཥའ་འགྲོའི་རྫང་ལྷུམ་རང་བྱོན།

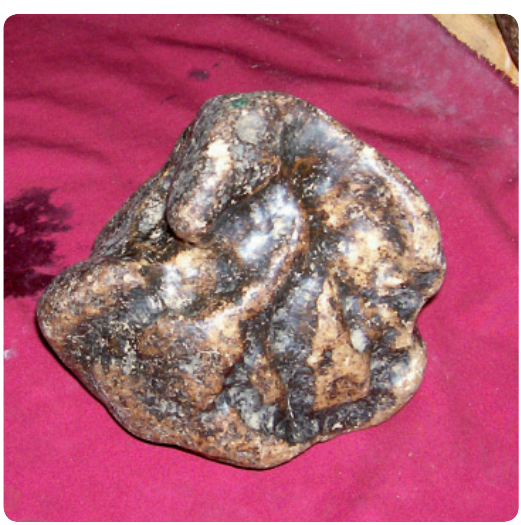

བྱ་ཞྭང་དམ་ལུ་བཏགས་པའི་རྡོ།

གསུང་ཡི་གེ་དྲུག་མ།

རྡོ་བཏོས་གསུང་ཡི་གེ་དྲུག་མ་འདི་ ཀུ་རྡའི་ཕྱག་བྲིས་ཡིན་མ་སྒེ་བཤད་པ་ཡིན་པས།

སྒང་རྡོ་འདི་ལུ་ རང་གི་དགེ་སྦྱོག་ལྷོ་ཡང་གི་ལྷོད་ཚད་ཆུ་འཛལ་བའི་ཆུལ་སྒེ་སྨོན་འདེབས་ཀྱབ་པ་ཅིན་ཤུལ་ལས་རང་ཤི་བའི་ཚེ་ལུ་ཆོས་ཀྱི་རྒྱལ་པོའི་སྐུ་མདུན་ལུ་དེ་བཟུམ་འབད་མ་དགོཔ་སྒེ་བཤད་པ་ཡིན་པས།

ཕང་རྡོ་རང་ཐོན།

ཀུ་རྒྱའི་གསང་བའི་རྡོ་རྗེ་རང་བྱོན།

མཁའ་འགྲོའི་སྙ་ཀ་རང་བྱོན།

ང་བཅས་རང་སྐྱེ་བོ་ཕོ་མོ་ཀ་རང་འབད་རྩོལ་ ཞ་ལོ་མེད་མི་ཚུ་གིས་ཡོན་ཀུ་རྒྱར་པོ་ཆེའི་རྡོ་རྗེ་རང་བྱོན་འདི་ལུ་ ཀསོལཕ་བཏབ་པ་ཅིན་ བྱའི་དངོས་གྲུབ་གནང་ནི་དང་ མཁའ་འགྲོ་ཡེ་ཤེས་མཚོ་རྒྱལ་གྱི་སྙ་ཀ་འདི་ལུ་ཀསོལཕ་བཏབ་པ་ཅིན་ བྱམོ་གི་དངོས་གྲུབ་གནང་ནི་ཨིན་མ་སྒེ་བཤད་སྲོལ་འདུག།

ཤྲུལ་གྱི་དབང་རིལ་རང་བྱོན།

ཀུ་རྒྱའི་ཆེ་གཏོར།

ཀུ་རྒྱའི་ཆིབས་པ་རྡ་མཚོ་གླ་ལ་ཅའི་རྡོ་རྗེ་རང་བྱོན།

ཟངས་མདོ་གา་དཔལ་རི་རང་བྱོན་ཐོག་གསུམ་མ།

རྡ་ཆགས་ཟ་ཀ་རང་བྱོན།

འདི་ལུ་ཆོས་ལོངས་སྤྱོད་གསུམ་སྒྲ་ ཡང་རྩི་སྲོལ་ ཡོངས་ཨིན་པས།

སྟོན་དང་ཕྱའི་དུས་ལུ་རྡ་ཆགས་ཟ་རེ་གིས་ ལ་རེ་བརྒྱལ་ ཚུགས་དོ་ཡོངས་ཨིན་པས།

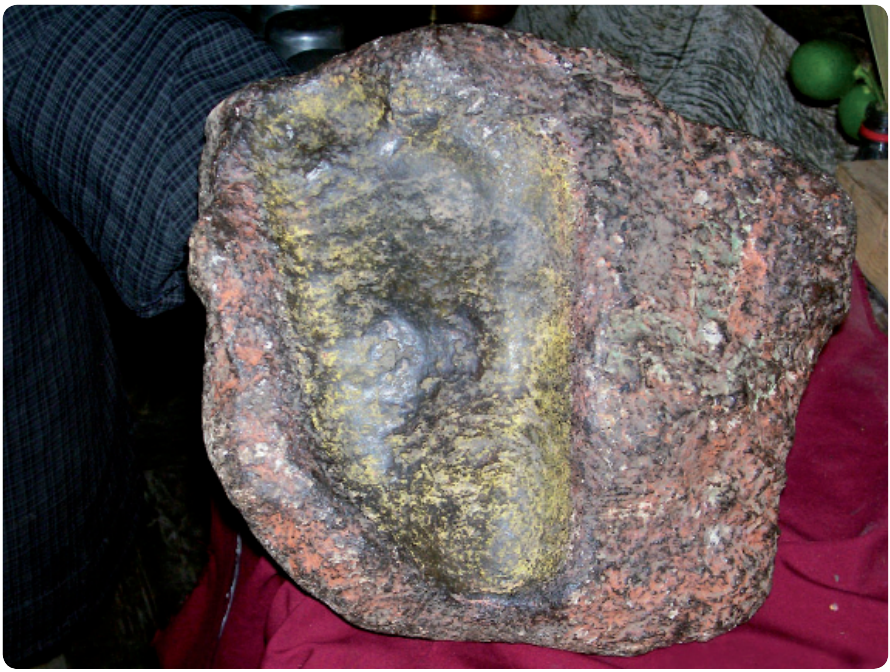

ཞལས་རྡོས།

ཞལས་རྡོས་འདི་ཤ་ལ་དགོན་པའི་བཀའ་འགྱུར་རིན་པོ་ཆེ་ཟིར་མི་གི་ཞལས་ཀྱི་བཤད་དོ་ཡོད་པ་ཡིན་རྒྱང་ཞིབ་འཚོལ་འབད་དགོས་འདུག།

ལོངས་སྐུ་སྦྱན་རས་གཟིགས།

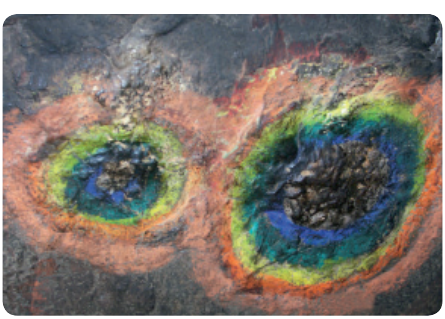

ཚོས་སྐུ་ཀུན་ཏུ་བཟང་པོ། ཕྱུལ་སྐུ་ཤཎ་འབྱུང་གནས།

བཅས་གོང་གསལ་ཚོས་ལོངས་སྤྱོད་གསུམ་གཏེར་སྒྲས་པའི་གནས་འདི་ ཕྱོགས་ཕྱོགས་འོག་ཨའི་ཀུ་ལས་མར་ཡོད།

མའི་མངལ་སྒོ།

མའི་མངལ་སྒོ་བཟུམ་མའི་སྒྲུབ་ཕུག་འདི་གི་སྒོ་
ནང་ལས་འཛུལ་བ་ཅམ་ཀྱིས་ཕྱི་མ་མའི་མངལ་
ལས་སྐྱེ་བའི་སྡུག་བསྔལ་མྱོང་མི་དགོས་ཡིན་པས།

ཕ་མའི་ཏྲིན་ལན་བརྒྱ།

རྡོ་འདི་གྱ་ཡོད་མི་ཏོག་ཀ་འདི་ ཕ་མའི་ཏྲིན་ལན་
འཇལ་ཚུགས་མི་ཚུགས་བརྒྱ་ས་དང་ འདི་ཡང
རྡོ་འདི་གི་གདོང་ཕྱོགས་ལས་ རང་གི་མིག་ཏུ
བཙུམ་ཞིན་མ་ན་ ཙམ་མཐེ་བོང་ཚད་དཔག་སྟེ
འགྱོལ་ད་མཐེ་བོང་དོང་འདི་ནང་བཙུགས་ཚུགས
པ་ཅིན་ཏྲིན་ལན་འཇལ་ཚུགསཔ་ཡིན་པས།

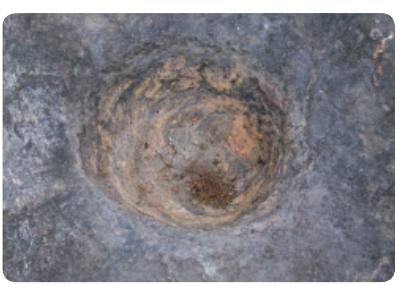

རྡོ་གཞོང

ཀུ་རུ་རིན་པོ་ཆེ་གསང་བའི་སྒྲུབ་ཕུག་ནང་ཟླཔ
ཏྲུ་སྒྲུབ་པ་གནང་སྟེ་བཞུགས་པའི་སྐབས་མཁའ
འགྲོམ་ཚུ་གིས་རྡོ་གཞོང་འདི་ནང་ཚོམ་བཀང
སྟེ་མཆོད་པ་ཕུལ་ཕུལཔ་སྟེ་བཤད་པ་ཡིན་པས།
གཞོང་པ་འདི་ལྟ་ཁང་རྒྱབ་ཁའི་རྡོ་ཀྱ་ཡོད།

ཁམས་འགྲོ་ཚུ་སྒོ་འཁྱབ་སྐབས་ཀྱི་ཞབས་རྟེས།

གསང་བའི་སྒྲུབ་ཕུག་གི་འཛུལ་སྒོ།

རྡོ་གཞོང་གི་ཕྱི་འདབས་དང་ལྟ་ཁང་རྒྱབ་ཀྱི་རྡོ་ཀྱ་ཡོད།

ཙོ་ན་གུ་རུ་རིན་པོ་ཆེ་གསང་བའི་ཟླ་རྒྱ་གཱི་སྒྲུབ་ཕུག་ནང་གསང་བའི་ཐོག་ལས་སྒྲུབ་པ་གནང་སྟེ་ བཞུགས་སའི་སྒྲུབ་ཕུག་གི་ནང་ན་ གོ་ཡངས་ཏོག་ཏོ་སྒེ་འདུག ཞིན་རྩང་ ཕྱི་ལས་འཛུལ་འགྱོ་ བའི་སྐབས་སྐེད་པ་སྒྲུར་ཞིན་ན་གོགཔ་སྟེ་ཏ་ལམ་མི་ཀྱར་ ། ། །

གསང་བའི་ཟླ་རྡུག་གི་སྒྲུབ་ཕུག་ནང་ལས་སྒྲིབ་པ་བཤུད་དེ་ལོག་པའི་སྐབས་ཀྱི་མཐོང་སྣང། (ཅ་ཆས་འཕྲལ་མེ་ཚུ་དགོ)

ཀུ་རུ་མཁོ་མ་ལས་ཡར་ཐྱོན་མ་དམའ་འགྲོམ་ཚུ་གིས་བསྡུ་བ་ཞུ་བའི་སྐབས་ཀྱི་ཞབས་རྟེས། ལྷ་ཁང་ལུ་མ་ལྷོད་པ་ཅིག་ཁའི་ལམ་ཟུར་ལུ་ཡོད།

མཁའ་འགྲོ་མའི་ཞབས་རྟེས་མཇལ་སའི་ཐོ་ལེན།

མཁའ་འགྲོ་མའི་ཕྲེ་ཁ།(ཨེ་ཁུག)

མཁའ་འགྲོ་མ་ཚུ་གིས་ཀུ་རུ་ལུ་བསྡུ་བ་ཞུ་ཞིན་མ་ལས་ཨེ་ཁུག་འདི་ཁ་ལས་ཡར་འཛོགས་ཏེ་ཡལ་སོང་ཡོད་པ་སྟེ་བཤད་པ་ཨིན་པས། གཡུས་སྐད་ལས་མཁའ་འགྲོ་མའི་ཕྲེ་ཁ་ཟེར་སྒྲབ་ཨིན་པས། ལྷ་ཁང་ལུ་མ་ལྷོད་པ་ཅིག་ཁའི་ལམ་ཟུར་ལུ་ཡོད།

ཀུ་རུའི་ཕུག་རྟེས།

དེ་ཡང་ ཀུ་རུ་གིས་འདི་ཁར་ ཏའི་གསང་བའི་སྒྲུབ་ཕུག་ཡོད་ཟེར་གསང་བའི་ཟླ་རྡུག་གི་སྒྲུབ་ཕུག་ལུ་ བཤ་ལྷོན་མཇོད་པའི་ཚུལ་ལུ་གནང་བའི་ཕུག་རྟེས་ཨིན་ཟེར་བཤད་ནི་འདུག ས্ক্রুব་ཕུག་གི་ཐད་ཕར་སྟེ་འོག་ལུ་ཡོད།

ལྷ་རང་ཐོན་ཡོད་པའི་རྡོ།

གནས་རྡོ་འདི་ནང་ལུ་ཡི་གེ་ ལྷ་ རང་ཐོན་གཏེར་ལུ་སྒྲས་ཡོད་པ་མ་ཚད་ ནང་ཁོང་སྟོང་ཞིན་མ་སྒེ་བཤད་པ་ཞིན། ཕྱི་ལས་བརྡུངམ་ད་ཡང་ ནང་ཁོང་སྟོང་གི་སྐད་བཟུམ་ཅིག་གོ་ནི་འདུག་ བཤད་སྲོལ་གཅིག་ལས་གནས་མཛོས་པའི་གཏུགས་ལས་མཚོ་མའི་གཡུས་ཚན་ཆུན་ཀྱི་བར་ན་གནས་ཡོད་སའི་ས་ཁོངས་ནང་འཁོད་ལུ་ཡི་གེ་ ཚོ་ ལྷ་ ཆྱོ་ བཅས་གཏེར་སྒྲས་ཏེ་ཡོད་པ་སྒེ་བཤད་པ་ཞིན་མས། ཞིན་རུང་ ཆྱོ་ འདི་ད་ཆུན་ངོས་འཛིན་འབད་མ་ཆུགས་པར་ཡོད་པ་སྒེ་བཤད་པ་ཞིན་པས། ལྷ་ རང་ཐོན་ཡོད་མིའི་གནས་རྡོ་འདི་ལྷ་ཁང་ལྷག་གི་མཚོད་རྟེན་ཟུར་ཁར་ཡོད།

ཐུང་ཐྱོགས་རྒྱལ་པོ།

ཤར་ཐྱོགས་རྒྱལ་པོ།

སྒྲོར་ཀྱིས་གསང་བའི་ཟླ་དྲུག་གི་གནས་འདིའི་ཐྱོགས་བཞི་ལུ་ རྒྱལ་ཆེན་བཞི་སྒེ་བཅུ་སྲོལ་ཡོད་པའི་རྡོ་ཆེན་བཞི་ཡོད་པ་ལས་ གནས་དེ་ཁར་མཚ�་ལས་བཅད་དེ་བཞུগས་པ་ད་ ཐྱོགས་བཞིའི་ མཚ་ལས་ཤིང་མ་བཐུགས་རྩང་རྡོ་ཀིས་འཐུས་པ་སྒེ་བཤད་པ་ཞིན་པས། ཞིན་རུང་འདི་ནང་ལྷ་ཁང་གི་གཡོན་ཐྱོགས་ལུ་ཡོད་མི་ཤར་ཐྱོགས་རྒྱལ་པོ་དང་མཛོས་པའི་གཏུগས་ལུ་འགྱོ་སའི་ལམ་ཁར་ ཐུང་ཐྱོགས་རྒྱལ་པོ་གཉིས་ཀྱི་པར་མ་གཏོগས་གཞན་གཉིས་ལམ་གྱི་དཀའ་ངལ་ཀྱིས་ པར་བཏབ་མ་ཆུগས་པར་ལུས་ཡོད།

མཛོས་པའི་གཏུགས་གནས་ཀྱི་སྐོར།

།། མཛོས་པའི་གཏུགས་(མཛོས་པོ་འདུག)དེ་ཡང་ གནས་འདི་གསང་བའི་ཟླ་བྱུག་ལས་ཁ་ཡར་བལ་འགྱོཿད་དཀར་ཐང་བྱས་ཡུན་ཆུ་ཚོད་གཉིས་དེ་ཅིག་གི་ས་ཁར་ཡོད། ཕྱོགས་གུ་རུ་རིན་པོ་ཆེ་གིས་བྱག་ཕུག་འདི་གི་ནང་ལུ་བཅོས་མ་མ་ཡིན་པའི་རང་བཞིན་ལྷུན་གྱིས་གྲུབ་པའི་མཛོས་ཆ་དང་ལྷན་པའི་བྱག་གཏུགས་སྒྲུབས་སྒྲུབས་བཟུམ་སྟེ་ཡོད་ནི་འདི་གིས་ མཛོས་པའི་གཏུགས་ཟེར་གསུངས་མ་ལས་གནས་འདི་གི་མཚན་ལུ་ཡང་ མཛོས་པའི་གཏུགས་ཟེར་དང་ཁྱབ་སོང་བའི་ལོ་རྒྱུས་དང་ བཤད་སྲོལ་གཅིག་ལས་གནས་འདི་དགའ་ཏོག་ཏུ་ཡོད་པ་ལས་ བོད་སྐད་ནང་མཛོས་པོ་འདུག་ཟེར་གསུངས་མ་སྟེ་ཡང་བཤད་ནི་འདུག།

མཛོས་པའི་གཏུགས་ཀྱི་ཕྱི་འཛོད་མཐོང་སྣང།

གུ་རུ་རིན་པོ་ཆེ་གོས་སྒྲུབ་ཕུག་འདི་ནང་སྒྲུབ་པ་གནང་སྟེ་ ཞག་གངས་དང་ཟླཔ་ག་དེམ་ཅིག་བཞུགས་ཅི་ག་དེ་ཚུའི་སྐོར་ལས་ཏན་ཏན་ཤེས་མི་མེད་དེ་འབད་རྩོལ་གནས་འདི་གི་མཚན་དང་ཁྱབ་ཐུང་ཚུལ་ལས་བརྗེན་ འདི་ཁར་སྟོན་གོང་ལས་ གུ་རུ་རིན་པོ་ཆེ་གོས་ཞབས་བཅཱས་ གནང་ཡོད་པ་རེས་བདེན་ཞིན་མ་སྒེ་བཤད་པ་ཞིན་པས།

ཕུག་ཕུག་ནང་གི་ཟུར་ཕྱོགས་ཀྱི་མཐོ་ངོས།

ཕུག་ཕུག་ནང་གི་མཐུ་ལས་ཀྱི་མཐོ་ངོས།

ཀུ་རུའི་དབུ་ཞྭ་རང་ཐོན།

ཀུ་རུ་རིན་པོ་ཆེའི་ཐོབ་སྒྲོ་གཏེར་ས྄ས་གནང་བ།

དབུ་ཞྭ་རང་ཐོན་འདི་མཛོས་པའི་གདུགས་འོག་གི་ཁྱག་ཕུག་ནང་ཡོད་པ་ད་ ཐོབ་སྒྲོ་གཏེར་ས྄ས་ གནང་མི་འདི་ དབུ་ཞྭ་རང་ཐོན་ཡོད་ས་པའི་ཁྱག་གི་མཐུ་ལས་མར་ཡ་མཚན་ཆེ་ཏོག་ཏོ་ལྷེ་ཐོན་ཏེ་ཡོད། དེ་ཡང་ དད་ཅན་བསོད་ནམས་གསག་པའི་རྟེན་བསྐལ་ལུ་གཏེར་ས྄ས་གནངམ་ལྷ་ བཤད་པ་ཞིན།

གུ་རྒྱའི་དབྱ་ཞུ་ཡོད་སའི་ཐུགས་ཕུག་གི་ལྟག་ལུ། ཤལ་མ་རིའི་སྟོང་པོ་ཟེར་ཡོད་མི་འདི་ཁ་ལས་ཡར་འཛོགས་ཏེ་ཁ་ཡར་བལྟ་མཐར་ཚུགས་པ་ཅིན་ཚེ་ཕྱི་མ་དེ་བཟུམ་གྱི་སྟུག་བསྟལ་སྒོང་མ་དགོས་སྒྲ་བཤད་པ་ཞིན་པས།

ཤལ་མ་རིའི་སྟོང་པོ།

ཤལ་མ་རིའི་སྟོང་པོ་ལས་ཡར་འཛོགས་པའི་བསྒྲུ།

ཚོ་རང་ཐྱོན་ཡོད་པའི་རྡོ།

མཛོས་པའི་གདུགས་སྒྲུབ་ཕུག་ལྟག་གི་རྡོ་ཕུག་ཀུ་ཡོད་མི་རྡོ་འདི་ནང་ལུ་ཡི་གེ་ **ཚོ** ར་ཐྱོན། གཉིར་སྒོས་ཏེ་ཡོད་པ་སྒྲ་བཤད་པ་ཞིན་མ་ད། བརྡར་མ་ད་ཡར་གོང་གི་ **ལུ** ར་ཐྱོན་གྱི་རྡོ་བཟུམ་སྒྲ་ནང་ཁོར་སྟོང་གི་སྐད་བཟུམ་ཅིག་གོ་དོ་ཡོད་པ་ཞིན།

ཏྲ་ར

གུ་ར་རིན་པོ་ཆེའི་ཏྲ་ར་ཞིན་མ་སྒྲ་བཤད་སྒོལ་ཡོད་མི་གནས་རྡོ་འདི་ལུ་བརྡར་འགྱམ་དཀར་པོ་གཉིས་ཡོད་མི་གུ་བརྡར་ད་ཅ་ལས་ཏྲ་ར་གི་སྐད་བཟུམ་ཅིག་སྒྲ་ཡར་གོ་ནི་ཡོད། གནས་རྡོ་འདི་མཛོས་པའི་གདུགས་ཐུག་གི་མཐུ་ལུ་ཡོད།

མཇོས་པའི་གདུགས་ཐུགས་ཀྱི་རྒྱུ་བར་གྱ་རྒྱ་རིན་པོ་ཆེ་ཉམས་ལེན་གནང་བཞུགས་ས།

མཇོས་པའི་གདུགས་ཀྱི་གཡས་ལུ་ཡོད་མི་དུར་ཁྲོད།

མ་རྨོས་པའི་ལོ་ཐོག

མཇོས་པའི་གདུགས་ལྟ་བར་གྱི་གཡས་ཕྱོགས་ལས་ཁ་ཡར་བལྟ་སྐར་མ་༤ ད་ཅིག་འགྱོཿད་ རྗོ་ཕུག་ཅིག་གི་ཐོག་བར་མ་རྨོས་པའི་ལོ་ཐོག་ཟེར་བཏབ་མ་དགོ་པར་རང་བཞིན་གྱིས་སྐྱེས་སྲོལ་ཡོད་པའི་བྱ་འདི་བྱར་དགུན་མེད་པར་མ་སྐམ་པར་སྟོད་པ་སྲེ་བཤད་པ་ཞིན་རྒྱང་ གནས་རྐོར་པ་ཚུ་གིས་ ལྷངམ་ཚུ་འབལ་ཏེ་འབགས་ལས་རེ་གཉིས་མ་གཏོགས་མེད་མི་དེ་སེམས་ཤམ་གྱི་གཞི་ཅིག་ལུ་གྱུར་ཏེ་ཡོད་ཟེར་བཤད་པ་ཞིན་པས།

ཟངས་མདོག་དཔལ་རི།

ཟངས་མདོག་དཔལ་རི་ཟེར་བཤད་རྒྱུན་ཡོད་མི་རྗོ་ཕུག་སྟོམ་འདི་མ་རྨོས་པའི་ལོ་ཐོག་གི་འོག་ལུ་ཡོད། འདི་ལུ་བང་རིམ་སྲེ་ཡོད་མི་འདི་ཁར་ཡང་ ཡྱོན་གྱ་རྒྱ་རིན་པོ་ཆེ་བཞུགས་ཡོད་པ་སྲེ་བཤད་པ་ཞིན་པས།

ཟངས་མདོ་གา་དཔལ་རིའི་བྱག་གི་ཟུར་ལོགས་ལས་ཡར་དཀར་པོ་སྒེ་ཡོད་མི་འདི་ མཐོ་རིའི་ལྟ་ དཀར་པོའི་ལམ་དང་ གནགས་འདི་དམ་ལ་བ་འདྲེ་གནག་ཆུང་གི་ལམ་ཕེན་མ་སྒེ་བཤད་པ་ཕེན་ པས།

ལམ་དཀར་གནག་གཉིས།

ལྟུན་ཆེ་ཇོང་ཁག་མཚོ་མ་ཆེད་འོག་ལུ་ཡོད་པའི་གསང་བའི་ཟླ་བྱ་གི་གནས་ཀྱི་སྐོར་ལས་ལོ་ རྒྱུས་ཚུ་མཚ�་པ་པརྒ་ཏོ་ཇེ་གིས་བཤད་ཡོད་པ་ཕེན། གནས་འདི་ མཚོ་མ་ལྟུགས་ཟམ་ལས་ ཀུང་ཐང་དུས་ཡུན་ཚུ་ཆོ་ད་㉓.00 ཙམ་འགྱོ་དགོས་ཕེན། གནས་འདི་ས་ཁ་ཇོང་གི་གནས་ མཇུག་འབད་ནི་འདི་གིས་དེ་གི་སྐོར་ལས་ཅ་གོ་མི་ མི་མང་ཤོས་ཀྱིས་མཇལ་བར་འོང་དོ་ཡོད་པ་ ཆ་ཚད་ལྟག་པར་དུ་ ས་ཁ་ཇོང་གི་གནས་མཇལ་བར་ལྟོད་མ་ཚུགས་མི་ཚུ་གིས་དད་མོས་ ཐོ་ཁ་བསྒྲིད་དེ་འོང་དོ་ཡོད་པ་སྒེ་བཤད་པ་ཕེན་མས།།

བཅོན་མཁར་ཆེད་འོག

ཕུ་སྟོང་ལའི་གནས་ཀྱི་སྐོར།

རྒྱ། དེ་ཡང་ ཚོན་གྱ་རྒའི་གནས་ཕུ་སྟོང་ལ་འདི་ ཕུའམ་ལ་ཆ་མཉམ་གྱི་སྟོང་བཟུམ་ཅིག་དང་ལྷེ་བ་བཟུམ་ཅིག་ལུ་ཡོད་ནི་འདི་གིས་ ཕུ་སྟོང་ལའམ་ཕུ་གา་ར་གི་དོན་ཏིང་ཟེར་བའི་དོན་འབད་ནི་འདི་གིས་ ཕུ་སྟོང་ལ་ཟེར་བཏགས་ཡོད་པ་སྒྲ་བཤད་པ་ཨིན། ཕུ་སྟོང་ལའི་ལྷ་ཁང་ལས་ཁ་ཡར་བལྟ་སྐར་མ་ ༣༠ དེ་ཅིག་གི་ས་ཁར་ཟངས་མདོ་གা་དཔལ་རིའི་གནས་ཀྱི་ལ་མཀུ་ལས་བལྟཔ་དང་གནམ་བཟང་སྟེ་ཡོད་པའི་སྐབས་ལུ་ཤར་ཁ་ཐུག་བཀྲ་ཤིང་སྐང་མེ་རག་ས་གا་སྟེང་དང་ནུབ་ཁ་ཐུག་ཐུམ་ཤིང་ལ། ལྷོ་ཁ་ཐུག་མོང་སྐར་དགྲ་མེད་རྩེ་དང་ ཞ་བརྒྱ་གནས། དེ་ལས་བསམ་གྱོབ་ལྷོངས་མཁར་གྱི་རྒྱ་ཐང་དང་ པཏྨ་དགའ་ཚལ་ཡོངས་ལ་དགོན་པ་ལ་སོགས་པའི་ས་ཆ་ཚུ་གา་ར་མཐོང་ཚུགས་དོ་ཡོད་ལས་ ཕུ་ཚུ་གི་དོན་ཏིང་བཟུམ་ཅིག་ཨིན་ཟེར་ཡང་བཤད་པ་ཨིན་པས།

གནས་ཆེན་ཕུ་སྟོང་ལའི་མཐོང་སྣང།

ཕུ་སྟྲིང་ལ་ལུ་གནས་མ་འདྲཕ་ཁག་བརྒྱ་ལྟགཔ་ཅིག་མཇལ་ནི་ཡོད་པའི་ནང་ལས་ བྱམས་པ་ལྟ་ཁང་དང་ གུ་རྒྱའི་ཅོག་ཐུར་ ཟངས་མདོག་དཔལ་རི་ གནམ་ལྟགས་འབར་བ་ རི་བོ་ཕོ་ ཏ་ལའམ་སྦྱན་རས་གཟིགས་ཀྱི་ཕོ་བྲང་ དམྱལ་ཁམས་བཅོ་བརྒྱད་ མི་འཁྲུགས་པའི་ལྟ་ཁང་ནོར་བུ་ཁ་སར་པ་རྡེ་ཚུ་གཅོ་བོ་སྒྲེ་བཅུམ་ཡིན་པས།

ཡ་བརྒྱ་གནས་ཀྱི་ཡན་ལག་གནས་ཅིག་ཡང་ཡིན་མི་ཕུ་སྟྲིང་ལ་འདི་ ལྟུན་རྩེ་བཅན་མཁར་ཆེད་འོག་གི་འོག་ལུ་ཡིན་མ་ལས་ མི་སེར་ཚུ་གི་ཁ་ཐུག་ལས་དཀོན་གཉེར་བསྐོས་ཏེ་ཡོད་པ་མ་ཚད་ གནས་འདི་གུ་རྒྱའི་གནས་རྩ་ཅན་ཅིག་འབད་ནི་འདི་གིས་མཚམས་བཅད་སྟོད་མི་ཡང་རྒྱུན་ཆད་མེད་པར་ཡོད་པ་མ་ཚད་ དཀར་ནང་ས་པར་གནས་བསྐོར་ལུ་འོང་མི་ཡང་ལེ་ཤ་འཐོན་དོ་ཡོད་པ་ཡིན་པས།

འབྲུག་ཟླ་ཅ་ པའི་ཚེས་༢༠ ལས་འབྲུག་ཟླ་༡ པ་ཚུན་ལ་བསྡམ་ཡིན་མས། དེ་གི་སྐབས་ ལུ་མི་ཚུ་གནས་སྐོར་ལུ་འགྱོ་སྲོལ་མིན་འདུག་ དེ་ཡང་ དུས་ཚོད་དེམ་ཅིག་གི་ནང་འཁོད་ལུ་ ལོ་ཐོག་ཚུ་བཏབ་སྟེ་བསྡུ་ནི་འདུས་ཚོད་ཡིན་མ་ལས་ མི་གསར་པ་དང་བཅོག་གྲོབ་ཡོད་མི་ཚུ་ གནས་དེ་ཁར་འགྱོཔ་དང་ དུས་མིན་ཀྱི་ཆར་པ་དང་སེར་ཕ་ཚུ་རྒྱབ་སྟེ་ལོ་ཐོག་ཚུ་ལུ་སྐྱོན་ཕོག་ འོང་མནོ་བའི་དོགས་ཐོན་ཡོད་པ་ལས་བརྟེན་ཏེ་འགྱོ་མ་ཆོགཔ་ཡིན་པས།

ཕུ་སྟྲིང་ལའི་གནས་མཇལ་བར་འགྱོཔ་དང་ ལམ་འགྱོ་ཚུགས་ཏིང་དང་འཁྲིལ་ བཅན་མཁར་ཆེད་འོག་ཕ་ལྟན་ལས་ ཉིན་མ་༧ ལས་༢ ཀྱི་བར་ན་ འགོར་ནི་དང་ ལ་ལུ་གིས་ཕུ་སྟྲིང་ལའི་ གནས་མཇལ་ཏེ་ ཡ་བརྒྱ་ལུ་འགྱོཔ་ཡིན་མས། ཕུ་སྟྲིང་ལ་ལས་ཡ་བརྒྱའི་གནས་ཀྱི་བར་ན་ཁ་ མར་བལྟ་དུས་ཡུན་ཚུ་ཚོད་༣.༣༠ དེ་ཅིག་འགོར་ཐུབ་ཡིན་མས།

རོགས་ཀྱི་བདག་པོ་ཨཏ་ཌོམ་བྷ་ལྱ།

ལྷ་ཁང་ལྟག་ལུ་ཡོད།

བོག་ཕྱོགས་ཀླུ་ལས་བཏོན་པའི་སྒྲུལ་མགོ

ལྷ་ཁང་ལྟག་ལུ་ཡོད།

གླུབ་ཐོག་ལུ་བ་པའི་སྒྲུབ་ཕུག

གསེར་གྱི་རང་འཐག་གི་འོག་ལུ་ཡོད།

ལྷའི་བྱ་ནམ་ཐོས་སས་ཀྱི་བདམཛོད།

ལྷ་ཁང་གི་གཡས་ཕྱོགས་ལུ་ཡོད།

གསེར་གྱི་རང་འཐག་གཏེར་སྒས་པ།

དུས་མ་འོངས་པར་རང་འཐག་འདི་གཏེར་ཁ་ཕྱེ་ནི་ཕེནམ་སྒེ་བཤད་ནི་འདུག

གླུང་ཐོན་ལྷ་བ་པའི་བཞུགས་ཁྲི།

ཤ་ཟས་སྲོལ་ལས་གླུང་ཐོན་ལྷ་བ་པ་དེ་གྱུ་རུ་རིན་པོ་ཆེའི་ཕྱག་ཞུ་སྟེ་ས་གནས་དེ་ཁར་ཕེབས་ཏེ་ཐུགས་པ་གནང་བཞུགས་པའི་ཤུལ་ལུ་ ཤུ་ཕུང་འཛིན་ལུས་གླུང་སྒྲེ་བཤད་པ་ཞིན་རྒྱང་ ཤུལ་ལས་ཞིབ་འཚོལ་མཛིལ་ཕྱིན་འབད་དགོས་འདུག།

ཐུགས་ཕུག་ནང་ལུ་ཡོད།

དེ་ལས་ ཐུགས་ཕུག་ནང་བྱུག་གི་མཀུ་ལས་མར་ཞབས་ཏེས་གཅིག་དང་ལྷ་བ་པའི་གསང་ལམ་བཅས་མཛལ་ནི་ཡོད།

ཐུགས་ཕོན་ལྷ་བ་པའི་ཤུ་འབྲ།

ཐུགས་ཕུག་གི་བྱུག་ཀུ་ཡོད།

ཐུགས་ཕོན་ལྷ་བ་པའི་མཚོད་ཆས་རིགས་གཏེར་ཁྱས་པ།

ཐུགས་ཕུག་གི་གཡས་ཕྱོགས་ལུ་ཡོད།

གླིང་ཐོན་ལྷ་བ་པ་ཉམས་ལེན་གནང་སྲ།

ལྷ་བ་པ་ཉམས་ལེན་གནང་སའི་མགུ་ལུ་ཡོད་མི་མཆོད་རྟེན་འདི་སྟོན་དང་ལུ་ལས་ཡོད་པ་ཞིན་རྒྱང་གི་གོས་བཞེངས་ཡི་གཅི་ཤེས་པས་ཟིར་བཤད་ཅི།

གླ་རྒྱའི་གསོལ་ཆུ།

གྲུབ་ཐོབ་ལྷ་བ་པའི་སྒྲུབ་ཕུག་ལས་ནུབ་བྱང་མཚམས་ཀ་ཐུག་སྐར་མ་༤ ཅོམ་འཇོམ་དེ་ལས་ཟུར་ལུ་ཡོད།

ཀུ་རུའི་གསོལ་ཐབ།

གསོལ་ཚུ་ཡོད་སའི་གཡས་ཕྱོགས་ཀྱི་ལས་ལྟག་ལུ་ཡོད།

གཤན་བརྡན་༡༨ གི་ཆོས་གོས་རང་ཕྱོན།

ཀུ་རུའི་བང་མཛོད་ཀྱི་དངོས་གྲུབ་ཞུ་སའི་འོག་གི་ཆྱག་གུ་ཡོད།

ཀུ་རུའི་བང་མཛོད་ཀྱི་དངོས་གྲུབ་ཞུ་སའི་སྒོ།

འདི་ཁ་ལས་ཀུ་རུའི་བང་མཛོད་ཀྱི་ དངོས་གྲུབ་ཞུཔ་དང་ ཡར་ཀྱི་གཤོང་ནང་ལས་སྒེ་ཞུ་དགོས་ཕེན་པས། གསོལ་ཐབ་ཡོད་ས་ལས་ཁ་མར་བལྟ་ སྐར་མ་༢ ཅོམ་ཀྱི་ས་ཁར་ཡོད།

གཤན་བརྡན་༡༨ གི་བཞུགས་ཁྲི་ཀུན་ཡོལ་དང་བཅས་པ།

ཆོས་གོས་ཡོད་སའི་གཡས་ཕྱོགས་ལུ་ཡོད།

ཁྱུང་མགོ་རང་ཐྱོན།

ཁྱུང་མགོ་འདི་རྒྱ་དམག་བཟློག་ཐབས་ལུ་ཚེན་མཁྲེ་བཤད་པ་ཚེན། ཇི་མ་འབད་བ་ཅིན་ཁྱུང་མགོ་འདི་གི་རྩོའི་ལྟེ་འདི་གནས་སྟངས་ལེགས་ཤོམ་མཁྲེ་ཡོད་པ་ཚེན་རྟེང་ ཤུལ་ལས་གནས་སྐོར་པ་ཚུ་གིས་བཅུག་བཀྲམས་འབད་དེ་ འབག་ནུག་ཟིར་སླབ་ཚེན་པས། གནས་བརྟན་༡༨ གི་བཞུগས་ཁྲིའི་འོག་ལུ་ཡོད།

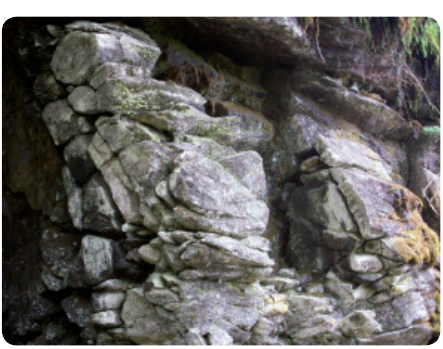

བཀའ་འགྱུར་བསྟན་འགྱུར་གཏེར་སྒྲས་པ།

ཁྱུང་མགོ་ལས་གཡས་ཕྱོགས་ལུ་ཡོད།

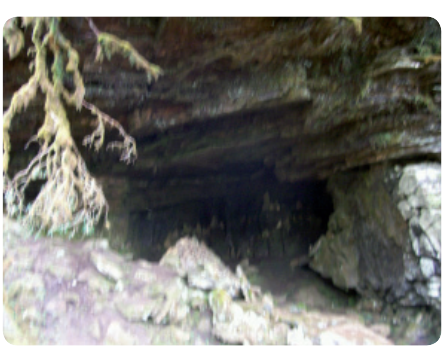

བྱམས་པ་ལྷ་ཁང་།

བཀའ་འགྱུར་བསྟན་འགྱུར་གཏེར་སྒྲས་ས་འདི་གཡས་ ཕྱོགས་ལུ་ཡོད།

ཀུ་རྒྱའི་གསར་ལུགས

བྱམས་པ་ལྷ་ཁང་གི་ནང་ན་ལུ་ཡོད།

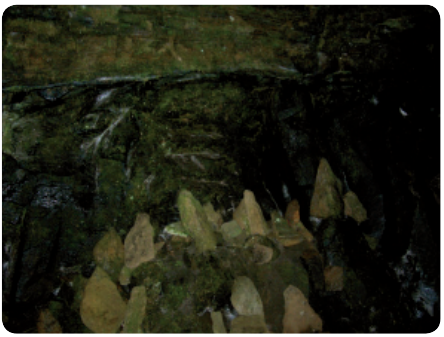

མཆོད་བཤམ་རྣམ་དག་སྒོ་གསུམ་ཁོར་བྱའི་བ་གམ་ཅན།

ཆོ་དཔག་མེད་ལྷ་ཁང།

ཆོ་དཔག་མེད་ཀྱི་གསར་ཡམ་འཛུལ་སྒོ།

ནུབ་ཀྱི་གསེར་ཀྱི་ཀ་ཆེན།

ཁྱམས་པ་ལྷ་ཁང་གི་ལྷག་ལུ་ཡོད།

གསེར་ཀྱི་ཀ་ཆེན་ཡོད་ས་འདི་ཁར་ སྒྲིབ་པ་བཤུད་ས་ཡང་ཡོད་པ་མ་ཚད་ དོ་ནང་ལུ་གནས་སྐོར་པ་ཚུ་གི་ཅ་ལ་ཀ་ཅི་འབད་རུང་ གཅིག་བཙུགས་ཞིན་ལས་རྡོ་རྗེ་སྒྲུན་བསྟོམས་ སྲོལ་ཡང་ཡོད་པ་སྒྲ་བཤད་པ་ཨིན།

ཆེ་དཔག་མེད་གསང་ལམ་གྱི་འཐོན་སྒོ།

གླུབ་ཐོབ་ཀླུ་རབ་འབྱམས།

གསང་ལམ་འདི་བྱག་གཉིས་ཀྱི་སྦྱོག་ལས་རིང་ཐུང་མི་ཀླར་10 དེ་ཅིག་གི་རྩེས་ཡོད།

གླུབ་ཐོབ་ཀླུ་རབ་འབྱམས་དེ་རོ་ཆེན་དངོས་ གླུབ་བཟང་པོ་ལྷ་འཕོ་བ་གནང་བའི་ཚུལ་ལྷ་ བཞུགས་ཡོད་པ་སྒྲ་བཤད་པ་ཞིན།

རོ་ཆེན་དངོས་གླུབ་བཟང་པོ།

གླུབ་ཐོབ་ལ་བ་པའི་མཆོད་ཆས་གཏེར་སྒས་ས་ལས་གཡས་ཐོགས་ལྷ་ཕྲར་མ་2 དེ་ཅིག་གི་ས་ཁར་ཡོད།

དུང་དཀར་གཏེར་སྒྲས་པ།

དེའི་གཡོན་ཕྱོགས་ལུ་ཕྱག་རྡོར་སྒྲུབ་ཕུག

ཕྱག་རྡོར་སྒྲུབ་ཕུག་གི་ལྷག་ལུ་ཡོད།

མཁའ་འགྲོ་སྟེ་ལྷ་གཤས་བཞེངས་པའི་མཆོད་རྟེན།

དུང་དཀར་གཏེར་སྒྲས་པའི་ཐུག་གི་མཐུ་ལུ་ཡོད།

གྲུབ་ཐོབ་ཀློ རབ་འབྱམས་སྐུ་འཛིན་ལུས་གྲུབ་བྱོན་པའི་སྐབས་མཆོད་རྟེན་འདི་གཉིས་ཡང་མྱ་ངན་འབད་དེ་མར་འཛུལ་ཡོད་པ་སྟེ་བཤད་པ་ཡིན་པས།

རྟེ་བཀྲན་སྦྲོལ་མའི་སྒྲུབ་ཕུག

གོང་གི་མཚོད་རྟེན་ལྟག་ལུ་ཡོད།

སྦྲོལ་མའི་སྒྲ་རང་བྱོན།

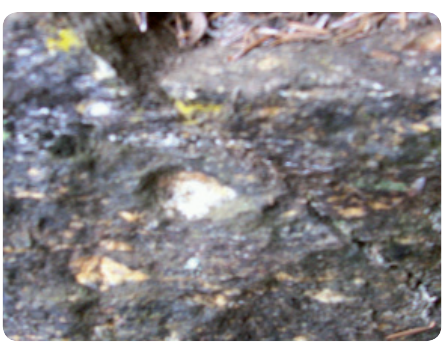

ཀུ་རྡའི་ཕུག་ཐམ།

སྦྲོལ་མའི་སྒྲ་རང་བྱོན་གྱི་དབྱའི་གཡས་ཕྱོགས་ལུ་ ཀུ་རྡའི་ཕུག་ཐམ་གཅིག་མཇལ་ནི་ཡོད། དེ་ཡང་འདི་ནང་ལྷོད་ཚད་ཅིགཡོ་ཆ་མཉམ་བན་སོང་ལས་འགྲོལ་ནི་ཨིན་ ཟེར་དབྱ་མན་བ་ཞེས་པའི་བརྡ་མཚོན་ལུ་ཨིན་མ་ སྤེ་བཤད་པ་ཨིན་པས།

ས্ক্রོལ་མ་གཡུལ་བཚོ་གི་གཏོར་མ་རང་ཐོན།

ས্ক্রོལ་མའི་སྐྱབ་ཕུག་གི་ལྟག་ལུ་ཡོད།

མཁའ་འགྲོའི་བཏུ་ཡིག

ས্ক্রোལ་མའི་སྐྱབ་ཕུག་གི་ལྟག་ལུ་ཡོད།

ཇེ་བཙུན་ས্ক্রোལ་མའི་གསང་ལམ།

ཇ

གླ་རྡའི་ཅོག་ཤུར།

བཞུགས་ཁྲིའི་ལྟག་ལུ་ཡོད།

གླ་རྡའི་བཞུགས་ཁྲི།

མཱཥ་འགྲོའི་དམར་གཏོར་གྱི་སྒྲ་ཡོགས་བར་ཡོད།

གླ་རྡའི་ཕྱག་ཐམ།

ཕྱག་ཐམ་དེ་ཡང་ཚྭོན་གླ་རྡ་འདི་ནང་བཞུགས་ཡོད་པའི་བརྡ་མཚོན་དང་མཐོང་ཐོས་ཏན་རེག་ཆ་མཉམ་ངན་སོང་ལས་གྲོལ་ཕྱིར་ གནང་ཡོདཔ་དང་ འདི་གླ་མི་ཚུ་གིས་མར་ཚུ་དབྱར་ཞིན་ལས་སྦྱགས་མར་སྒེ་ཞུ་འབགཔ་ཨིན་པས། ཅོག་ཤུར་མདུན་གྱི་མགྱ་ལས་མར་ཡོད།

གླ་རྡར་ཝོ་ཆེའི་གཏེར་སྒྲོམ།

ཅོག་ཤུར་གྱི་ལྟག་ལུ་ཡོད།

གླ་རྡར་ཝོ་ཆེའི་གཏེར་སྒྲོམ་གྱི་སྒོ།

མ་འོངས་པར་འདི་ཁ་ལས་ཏེར་སྒོ་ཕྱེ་སྟེ་གཏེར་བཞེས་ནི་ཨིན་པས།

གླ་རྩེ་པོ་ཆེའི་སྦུན་རང་ཐོན།

རང་སོའི་དད་མོས་དང་བསྟུན་ སྦུན་འདི་མཇལ་བ་ཅམ་གྱིས་ཐར་པའི་ལམ་མཐོང་ནི་དང་ ཡང་ན་ཕྱི་མ་མིག་ཏོ་གསལ་བའི་བག་ཆགས་ལུས་ནི་འགོས་པ་ཡོད་པ་སྒེ་བཤད་པ་ཞིག། གཏེར་སྒོམ་གྱི་ལྟག་ལུ་ཡོད།

གླ་རྩའི་གསང་གཏེར།

གླ་རྩའི་གསང་གཏེར་འདི་ རྒྱ་བོད་ཧོར་གསུམ་གྱི་དམག་ལུ་འགྱོ་བའི་སྐབས་ འདི་ལུ་སྨོན་ལམ་བཏབ་སྟེ་འགྱོ་བ་ཅིན་ དམག་གི་གཡུལ་ལས་རྒྱལ་ནི་དང་ རྒྱན་ངན་ཚུ་བཟློག་ནི་འགོས་པ་ཡོད་པ་སྒེ་བཤད་པ་ཞིག། གླ་རྩའི་སྦུན་གྱི་ལྟག་ལུ་ཡོད།

ཇོ་བཀོད་པོ་ཏི་གཏེར་སྒམ་པ།

མཆྲལ་དབུས་མཚོག་རབ།

གསང་གཏེར་ལྟག་ལུ་ཡོད།

བཀའ་བརྒྱུད་བླ་མའི་བཞུགས་ཁྲི།

མཆྲལ་ཀྱི་གཡོན་ལྷ་ཡོད།

བཀའ་བརྒྱུད་བླ་མའི་ལིངྒ།

དེའི་ལྟག་ལྷ་ཡོད།

ཆོས་ཀྱི་པོ་ཏི་རང་ཐོན།

ལིངྒའི་ཕྱེ་འདས་ལས་ལྷ་ཡོད།

བཀྲིས་སྟོ་མང་ཁ་ གཏེར་སྒས་པ།

ཆོས་ཀྱི་པོ་ཏི་ལས་སྐར་མ་ ཅམ་ཁ་ཡར་ བལྟ་འགྱོལ་ད་ཡོད།

ཐྲོ་ལམ་ ། ། །

རྡོ་རྗེ་ཕགས་མོ་རང་བྱོན།

གསེར་གྱི་གླིགས་བམ་༡༠༢ གཏེར་སྒྲས་པ།

རྟ་མཁྱིན་ཡབ་ཡུམ་གྱི་ཉེ་འདབས་ལུ་ཡོད།

གླ་རྡའི་བཞུགས་ཁྲི།

གླ་རྡའི་བཞུགས་ཁྲི། དེའི་ལྷག་ལུ་ཡང་

རྟ་མཁྱིན་ཡབ་ཡུམ་གྱི་ཉེ་འདབས་ལུ་ཡོད།

ཟངས་མདོག་དཔལ་རི།

གླ་རྡའི་བཞུགས་ཁྲི་གཙོ་ཁར་ཡོད།

 གུ་རྒྱའི་གཏེར་ཐོག།

ཐང་མདོ་གཱ་དཔལ་རིའི་གཡས་ཕྱོགས་ལུ་ཡོད།

གུ་རྒྱའི་པད་ཀུ་ཅེ གཏེར་ཁྱམ་གནང་བ།

ཐང་མདོ་གཱ་དཔལ་རིའི་ལྷག་ལུ་ཡོད།

དེའི་གཡོན་ལུ གུ་རྒྱའི་བཞུགས་ཕྲེ།

ཀླུ་མོ་སྟག་གདོང་མ།

ཆོགས་གཞོད།

ལྷན་ཁྱུབ་ཕུག

ཐང་མདོ་གཱ་དཔལ་ཀའི་ལྷག་ལུ་ཡོད།

ཐང་མདོ་གཱ་དཔལ་རིའི་ལྷག་ལུ་ཡོད།

ཀུ་རྒྱའི་ཕྱག་ཐམ་གཉིས།

ཙྪོན་ཁྲིལ་ཕུག་ནང་ཡོད།

གནམ་ལྷུགས་འབར་བ།

ཙྪོན་ཁྲིལ་ཕུག་གི་རྩེ་ལུ་ཡོད།

སྦྱན་རས་གཟིགས་ཀྱི་ཕོ་བྲང་རང་བྱོན།

སྦྱན་རས་གཟིགས་ཀྱི་ཕོ་བྲང་འདི་ གནམ་ལྷུགས་འབར་བ་ལས་སྐར་མ་༣༠ ཙམ་གྱི་ས་འབར་ཙ་བརྒྱ་གནས་པ་ཐྲུག་ལུ་ ཚེ་ཏོག་མེ་ཏོག་ཤིང་ནང་ལས་པ་མར་ལྟ་འབབ་འགྱོཿད་ ཡ་མཚན་ཆེ་ཏོག་ཏོ་སྒེ་མཐལ་ཚུགས། དཔྱིད་ལོ་༢༠༠༨ གི་དཔྱིད་ཟླ་༨ པའི་ནང་སྐར་སྟེང་སྦྱལ་སྐུ་དེ་ཁར་བྱོན་པའི་སྐབས་ལུ་གནས་འདི་སྦྱན་རས་གཟིགས་ཀྱི་ཕོ་བྲང་འཛུལ་མེད་ཙེནམ་ལས་ གནས་སྐོར་ཤ་ཚུ་གིས་གནས་དེ་མཐལ་དགོཔ་ཁག་ཆེཔ་སྟེ་ གསུངས་ཡི་ཟེར་མཚ�་པ་ སྟོབས་རྒྱས་ཀྱིས་བཤད་ཅི།

ཀུ་རུ་གཱིས་གནམ་ལྷགས་ཕབས་ཏེ་བཀག་བཏང་བའི་བཤུལ།

བདུད་ཀྱིས་འདི་ཁ་ལས་གཏེར་བཏོན་ནི་འབད་ཕ་ད་ ཀུ་རུ་གཱིས་མཁྱེན་ཏེ་ ནམ་མཁའ་ལས་གནམ་ལྷགས་དང་སེར་ཕ་ཚུ་ཕབས་ཏེ་དམ་ལུ་བཏགས་པའི་ལོ་རྒྱུས་དང་གནས་དེ་གི་འོག་ལས་མར་ རྗེ་ལེ་ཤ་སྦྱངས་ཏེ་ཡོད་མི་ཚུ་དེ་བསྒང་གི་སེར་ཕ་ཨིན་མས། གནས་ འདི་ལུ་བར་བསྐོར་ ར་བསྐོར་ ཅི་ བསྐོར་སྒེ་བསྐོར་ར་རྒྱབ་སྲོལ་འདུག།

མ་ཏི་དུང་འཚོར་༡༠༢ གཏེར་སྒས་པ།

སྐལ་ལྡན་གྱི་མི་ལ་ལུ་ཅིག་གིས་འདི་ཁ་ལས་དུང་འཚོར་ འགྲིར་བའི་སྒྲ་དབྱངས་ཚུ་གོཕ་ཨིན། ལྷ་ཁང་ལྷག་ལས་ གཡས་ཕྱོགས་ལུ་ཡོད།

མཁའ་འགྲོ་དྲོ་འཁབ་པ།

མ་ཏི་དུང་འཚོར་གྱི་གཡོན་ཁ་ཐུག་ལུ་ཡོད།

གླ་རྩ་གཅོ་འཚོར་གསུམ་གྱི་བཞུགས་ཁྲི།

གླ་རྩའི་ཆིབས་པ་ཏ་མཆོག་བྱ་ལ་ཏ།

བཞུགས་ཁྲི་གོང་འོག་གསུམ་སྒྲེ་ཡོད་མི་འདི་ ཨ་ཏི་དུང་འཚོར་གྱི་འོག་ལུ་ མཁའ་འགྲོ་བྱོ་འཕྲན་ས་མ་ལྷོད་པ་ཅིག་ཁར་ཡོད།

མཁའ་འགྲོ་བྱོ་འཕྲན་ས་ཞི་ཟླར་ཁར་ཡོད།

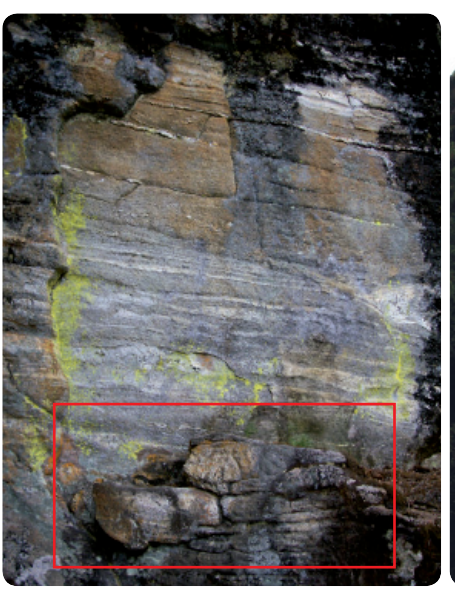

གླ་རྩའི་ཥོ་བྲང་དང་ཞབས་གཡོན་པ།

དེའི་ལྟག་ལུ་གླ་རྩའི་མཆོད་བཤམས།

ཀུ་རུའི་བཞུགས་ཁྲི།

མཁའ་འགྲོའི་བཞུགས་ཁྲི།

མཁའ་འགྲོ་ཐོ་འཁྱབ་ས་འདི་རྒྱར་ཁར་ཡོད།

མཁའ་འགྲོ་ཐོ་འཁྱབ་ས་འདི་རྒྱར་ཁར་ཡོད།

དེ་ལས་ གོང་གི་གནས་ཀྱི་ཕྱི་འདབས་ལུ་བྱག་ས་རྒྱུ་གཅིག་ཕ་ལས་དང་ གཅིག་ཚུར་ལས་སྒྲ་ཡོད་པའི་སྒྲུགས་ལུ་རྡོ་ལེ་ཤ་ཡོད་མི་ཚུ་ཤལ་མ་རིའི་སྟོང་པོ་རྩེར་བཤད་ སྟོལ་འདུག་ དེའི་འོག་ལས་ཆུ་འགྱོ་ས་འི་སྒ་གོ་མི་འདི་ ཆུ་འདི་རྡོ་ཆུའི་འོག་ལས་སྒྲ་སོང་ནི་འདི་ གོས་མཐོང་ནི་མེད་པ་ལས་ དམྱལ་བའི་ཆུ་རྩེར་བཤད་པ་ཕེན་རྒྱང་ མཇུག་ལས་ཆུ་ངོ་མ་སྒྲ་རང་ ཐོན་ནི་འདུག།

དེའི་རྟེན་ལུ་ཕྱག་རྡོར་ཀྱི་སྐུ་གཏེར་སྒྲས་པ།

མཁའ་འགྲོའི་གསང་ལམ།

གཤིན་རྗེ་ཆོས་ཀྱི་རྒྱལ་པོའི་ཕོ་བྲང།

མཁའ་འགྲོའི་ཞབས་རྗེས་ཆེ་བ།

མཁའ་འགྲོ་དང་གུ་རུའི་བཞུགས་ཁྲི་
འོག་ལུ་ཡོད།

མཁའ་འགྲོའི་གསང་ལམ་ཡོད་སའི་བྱག་
ཀུ་ཡོད།

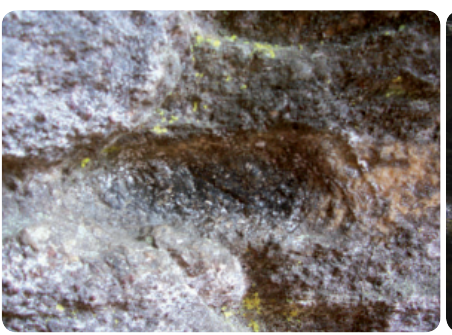

མཁའ་འགྲོའི་ཞབས་རྗེས་ཆུང་བ།

གུ་རུའི་ཕོ་བྲང།

ཞབས་རྗེས་ཀྱི་གཡས་ཕྱོགས་ལུ་ཡོད།

གུ་རུའི་དབུ་རྗེས།

གུ་རུ་རིན་པོ་ཆེའི་དབུ་རྗེས་ཡོད་སའི་བྱག་འདི་
གུ་རུའི་ཕོ་བྲང་ཁིན་མས། དབུ་རྗེས་འདི་ཕོ་
བྲང་གི་མཁུ་ལས་མར་ཡ་མཚན་ཆེ་ཏོག་ཏོ་
ལྷ་མཇལ་ནི་ཡོད་པ་ད། དེ་ལུ་རང་གི་མཁུ་ཏོ་
རེགས་ཀ་མ་ཀྱིས། ངན་སོང་ལས་འགྲོལ་བའི་
དགོས་པ་ཡོད་ཁིན་མས།

མི་འཁྱགས་པའི་ལྷ་ཁང།

དེའི་ནང་རྡེན་ཇོ་བོ་ཁ་སར་པ་རྐི།

མཁའ་འགྲོའི་གསང་ལམ་བྱག་གི་རྩ་བར་ཡོད།

གཡོན་ཛེ་ཚོས་ཀྱལ་རང་བྱོན།

ཏུར་ཁྲོད།

ཇོ་བོ་ཁ་སར་པ་རྐིའི་གཡས་ལྱ་ཡོད།

ལྷང་བ་བླངས་ཐུ།

གནས་འདི་ཁར་ལྷོད་པ་ད་གནས་ཤོར་པ་ཚུ་གིས་ རང་གི་བློ་འདོད་དང་འཁྲིལ་སྟེགས་པ་ དང་འཆེལ་བའི་ལྷ་སྲང་ནི་དང་ དགེ་བ་བླང་ནི་འི་ཁས་བླངས་ཚུ་འབད་དགོ་པའི་སྒོལ་ཡོད་པ་སྒེ་བཤད་པ་ཕེན།

གོང་གི་ཏུར་ཁྲོད་ཀྱི་སྒོ་ལོགས་ཁར་ཡོད།

གསེར་གྱི་རང་འཕགས

ཙ་བརྒྱ་གནས་ལུ་འགྱོ་སའི་ལམ་གྱི་ཟུར་ཁར་ཡོད།

གུ་རུ་གོས་རྒྱ་གར་གྱི་གནས་རྡུ་མཆོག་གྲོངས་ལུ་བསྟན་པ་ པའི་རྡོ་ལེབ་ལྟག་ལུས།

བཤད་སྲོལ་ལས་གུ་རུ་རིན་པོ་ཆེ་གོས་བྱག་གུ་ལས་རྡོ་ལེབ་དཔོག་ཞིན་ལས་ ཕྱག་འཚར་དཔག་སྟེ་ཁྱོད་ཚོང་ཁོང་ཟིར་ཡོད་ཀཱུ་ཏ་ ཆུ་གར་ཤར་རྡུ་མཆོག་གྲོངས་ལུ་ཏུ་འཕྲལ་གྱིས་སྒེ་བདའ་བའི་ལོ་རྒྱུས་དང་ རྡོ་ལེབ་གཉིས་པོ་དེ་དེའི་ལྟག་ལུས་ཚེན་མ་སྒེ་བཤད་པ་ཚེན། ཕུ་སྐྱིང་ལྟ་ཁང་ལས་ཙ་བརྒྱའི་གནས་ལུ་ཆུ་ཚོད་, དེ་ཅིག་གི་ས་ཁར་ལམ་ལྟག་ལུ་ཡོད།

རྡོ་ལེབ་བཀག་མི་ཐོཕ།

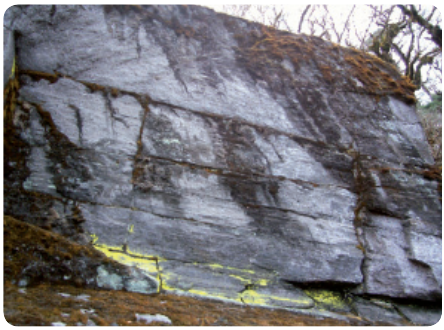

རྡོ་ལེབ་དཔོག་ས་འདི་བྱག

གུ་རུའི་ཕྱག་ཐམ་མཇལ་""ས།

གུ་རུའི་ཞབས་ལྷམ།

ཨ་ཏི་ལག་འཚོར།

ཨ་ཏི་ལག་འཚོར་འདི་ཡོད་ས་འི་མཐའ་འཚོར་གྱི་བྱག་ལྷ་ལག་འཚོར་༡༠༢ གཏེར་སྒྲས་ཡོད་པ་སྒྲ་བཤད་པ་ཨིན། གནས་འདི་གོང་གི་གཤིན་རྗེ་ཆོས་རྒྱལ་རང་བྱོན་ཡོད་ས་ལས་ཁ་མར་ལྷ་སྐར་མ་༣ ཅོམ་གྱི་ས་ཁར་ཡོད།

ཨ་ཏི་ལག་འཚོར།

ཀུ་རྒྱའི་མཐོང་གྲོལ།

གསེར་གྱི་རྡོ་རྗེ་གཉིས་སྒྲས་པ།

ཀུ་རྒྱའི་མཐོང་གྲོལ་སྒེ་བཤད་རྒྱུན་ཡོད་མིའི་ གནས་འདི་ལུ་དང་མོས་ཅན་གྱིས་མཐོང་ གྲོལ་ངོ་མ་སྒེ་མཇལ་བའི་ལོ་རྒྱུས་ཡོད་པ་སྒེ་ བཤད་པ་ཨིན། ལག་འཚོར་གྱི་འོག་ལུ་ཡོད།

ཐུ་ཚོད་ལྷང་ཡོའི་གནས།

མཐོང་གྲོལ་གྱི་འོག་ལུ་ཡོད།

དེ་ཡང་ གནམ་ལྷུགས་འབར་བ་ལས་ བཏུད་ཀྱིས་གསེར་གྱི་བུམ་པ་ཆ་གཅིག་ བཏོན་ནི་འབད་བའི་སྐབས་ ཀུ་རྒྱགོས་ གནམ་ལྷུགས་ཕབས་ཏེ་ བཏོན་མ་སྟེར་ བའི་ཤུལ་ལུ་ད་རྒྱང་འདི་ཁ་ལས་གསེར་ གྱི་རྡོ་རྗེ་འདི་བཏོན་ནི་འབད་ཁ་ད་ འདི་ ཡང་བཏོན་མ་བཅུག་པར་གཉིར་ལུ་སྒྲས་ བཏུད་ཡང་དམ་ལུ་བཏགས་ཡོད་པ་སྒེ་ བཤད་ཅི། ཐུ་ཚོད་ལྷང་ཡོའི་རྩ་བར་ཡོད།

ཕུ་སྒྲིང་ལའི་གནས་སྡུང་ཙ་གློ་ར།

ཙ་བརྒྱ་གནས་ལུ་འགྲོ་སའི་ལམ་ལྟག་ལུ་ཡོད།

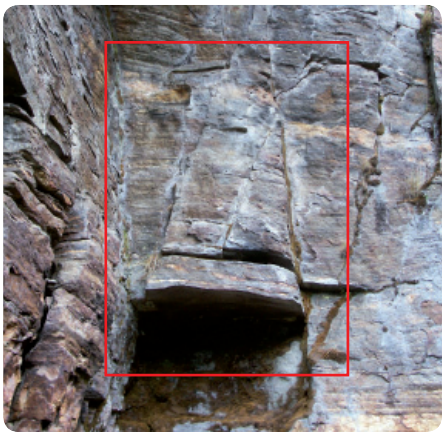

ཤར་གྱི་མཚོད་རྟེན་རང་ཐོན།

འདི་ཁར་མཚོད་རྟེན་༡༠༤ གཏེར་ཐུས་ཏེ་ཡོད་པ་ཞིན་པས། ལྟ་ཁང་གི་འོག་ལུ་ཡོད།

ས་བཅམ་ངོ་ཏི་གི་བཞུགས་ཁྲི།

ཐུ་ཚོད་ཕུང་པོའི་གཡས་ཕྱོགས་ལུ་ཡོད།

ནམ་ས་ཁས་གང་ས་རི།

དུག་གསུམ།

ཤར་གྱི་མཚོད་རྟེན་ཡོད་སའི་ཐུག་གི་མཇུག་ལུ་ཡོད།

གཞལ་ཡས་ཁང་།

མཚོད་རྟེན་གྱི་གཡས་ཕྱོགས་ལུ་ཡོད།

སྒས་རྟགས་དོ་ཏི་གི་བཞུགས་ཁྲི་ཡོད་སའི་སྒྲུབ་ཕུག་ནང་ལུ་ཡོད་མི་གསེར་ཀྱི་ཀ་ཆེན་བཀྲད།

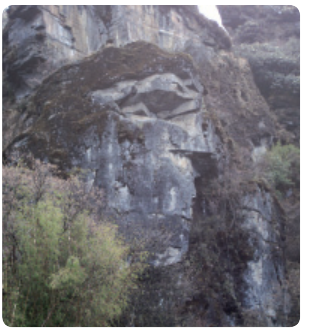

རིགས་གསུམ་མགོན་པོའི་མོ་བྲང།

རྣམ་སྒས་གང་ས་རིའི་ལྟག་ལུ་ཡོད།

ཆོ་རིང་མའི་གང་ས་རི།

རིགས་གསུམ་མགོན་པོའི་མོ་བྲང་གི་ལྟག་ལུ་ཡོད།

ཕུག་རྡོར་སྐུ་རང་ཐོན།

དེ་མེད་རྣམ་གཉིས་མཆོད་རྟེན།

གཞལ་ཡས་ཁང་གཡས་ཕྱོགས་ཀྱི་རྩ་བར་ཡོད།

ནུབ་ཀྱི་མཚོ་རྡེན་རང་རྫོགས།

ལྷ་བཟས་མཚོ་རྡེན།

གཞན་ཡས་ཡར་གྱི་བྱག་རྒྱབ་ལུ་ཡོད།

མཚོད་རྟེན་འདི་ལུ་འོག་ཏུ་དང་བར་བཅོན་སྟེང་ལྷའི་མཚོ་རྡེན་ཟེར་བཀྱོ། ས་ལ་འདུག་ལྷ་ཡར་གྱི་གཡོན་ཕྱོགས་ལུ་ཡོད།

དེའི་གཡོན་ལུ་བདེ་ཆེན་ཞིང་བཀོད།

མཁའ་འགྲོའི་དབུ་ཐོད་ཀྱི་རྩེས།

མཁའ་འགྲོའི་དབུ་ཐོད་ཀྱི་རྩེས་འདི་རྡོ་ཕུག་གཅིག་གུ་ཡོད་པ་ད་ འདི་ཁ་ལས་ གྲུབ་ཆུ་ཅིག་ ཡང་བཏོན་གནང་ཡོད་མི་འདི་ ཐུར་དགུན་མེད་པར་ཚད་གཅིག་སྟེ་སྟོད་དོ་ཡོད་ཨེན་ལས་ གནས་སྐོར་པ་ཚུ་གིས་དད་མོས་སྟོམ་བསྐྱེད་དེ་ཞུ་འབགས་ཨིན་པས།
ལྷ་བབས་མཚོད་རྟེན་གྱི་ལྷག་ལུ་ཡོད།

རྫོ་བཙུན་མི་ལའི་སྒྲུབ་ཕུག

རྫོ་བཙུན་མི་ལའི་ཕྱི་རང་ཐོན།

ནོར་བུ་གཏེར་ཁྲས་པ།

བདེ་བ་ཆེན་པོའི་ཕོ་བྲང་རང་ཐོན།

ཕྱུབ་ཕུག་ནང་ཡོད།

ནོར་བུ་གཏེར་ཁྲས་པ།

བདེ་བ་ཆེན་པོའི་ཕོ་བྲང་རང་ཐོན།

ཕྱུབ་ཕུག་ནང་ཡོད།

མི་ལའི་ཕྱུབ་ཕུག་ལས་གཡོན་ཕྱོགས་ཀྱི་བྱུག་

ཆེ་ལུ་ཡོད།

མི་ལའི་ཕྱུབ་ཕུག་ལས་གཡོན་ཕྱོགས་ཀྱི་བྱུག་

ཆེ་ལུ་ཡོད།

ཀུ་རྡའི་སྒྲུབ་ཕུག

གནས་འདི་ཀུ་རྡའི་སྒྲུབ་ཕུག་སྒེ་བཤད་སོལ་ཡོད་པ་དེ་ནི་ལུ་ མོ་རོང་བླ་མའི་སྐུ་ཚེ་གོང་མ་རྣལ་འབྱོར་བསྟན་འཛིན་ འོད་ཟེར་ཀྱིས་སྒྲུབ་པ་གནང་སྟེ་ བཞུགས་ཡོད་པའི་ལོ་རྒྱུས་ཡང་འདུག་ གོང་གི་ལྷ་བབས་མཚོད་ རྟེན་ཀྱི་མཁྱེན་པར་ཡོད།

ཀུ་རྡའི་ཕུག་དམ།

སྒྲུབ་ཕུག་མཀུ་ལས་མར་ཡོད།

ཉེ་མ་ཕུག་འདི་ཕུ་སྟོང་ལའི་གནས་ཀྱི་གནས་མཇུག་ཨིན་མ་དེ་ གནས་སྐོར་པ་ཚུ་གིས་ལོག་ཤུལ་ ལས་ཡང་ཕུ་སྟོང་གནས་དེ་མཐའ་བར་འགྲོ་ནི་འདི་མནོ་བསམ་ཡོད་པ་ཅིན་གནས་མཇུག་འདི་མ་ མཐའ་བར་བཞག་ནི་དང་ དེ་མེན་མཐའ་དགོཔ་ཨིན་པས། སྒྲུབ་ཕུག་འདི་ནང་ལུ་མཚོམས་ སྒྲུབ་གནང་སྟེ་ བཞུগས་མི་རྒྱུན་ཆད་མེད་པར་ཐོན་དོ་ཡོད་ ཨིན་པས། གནས་འདི་ལྷ་ཁང་ གི་འོག་ལུ་ཡོད།

ཉེ་མ་ཕུག

དེ་ལས་ ཕུ་སྟོང་ལའི་གནས་འདི་ཀུ་རུ་རིན་པོ་ཆེའི་གནས་རྫ་ཅན་ཅིག་འབད་ནི་འདི་གིས་སྟོན་ ཨ་གྲུབ་ཐོབ་།། ཟེར་དང་ཅན་ཀྱི་སྐྱེས་བུ་ཚུ་གིས་གནས་དེ་གི་ས་ཁོངས་སོ་སོ་ལུ་སྒྲུབ་པ་ གནང་སྟེ་བཞུগས་ཡོད་པ་ལས་ གྲུབ་ཐོབ་།། ཀྱི་སྒྲུབ་ཕུག་ཟེར་ཤུལ་ཚུ་དཀར་ནང་ལས་ནའི་ བར་ཡང་མཐའ་ནི་འདུག

དེ་ཡང་ ༡) གྲུབ་ཐོབ་ལྷ་བ་པའི་སྒྲུབ་ཕྱག་འོག་ལུ་གཅིག

༢) གནམ་ལྷུགས་འབར་བའི་འོག་ལུ་ཚྭོན་སྒྲུབ་ཕྱག་ནང་གཅིག

༣) མ་ཉི་ལག་འཁོར་གཉིར་སྒྲས་པའི་འོག་ལུ་གཅིག

༤) ཆོ་རིང་མའི་གཙས་རི་འོག་ལུ་གཅིག་དང་དེའི་གཡོན་ལུ་གཅིག

༥) གུ་རྡུའི་མཐོང་ཚོལ་འོག་ལུ་གཅིག

༦) སྒས་རྟགས་དོ་ཏིའི་སྒྲུབ་ཕྱག་འོག་ལུ་གཅིག

༧) གཞལ་ཡས་ཁང་ནང་ལུ་གཅིག

༨) ཏ་མཐྱིན་སྒྲུབ་ཕྱག་ཕྱི་དང་ནང་ལུ་གཉིས།

༩) བདེ་ཆེན་ཕོ་བྲང་གི་རྒྱབ་ལུ་གཅིག

༡༠) ལྷ་བཅས་མཆོད་རྟེན་གྱི་འོག་ལུ་གཅིག་བཅས་སོ།།

གོང་གི་ལོ་རྒྱུས་ཚུ་སྐྱེས་ལོ་ཨ་ཡ། ལངས་མི་མཚ�་པ་སྟོབས་རྒྱས་ཀྱིས་བཤད་ཡོད་པ་ཨིན།

མཚམས་པ་སྟོབས་རྒྱས་འདི་ ཕུ་སྟེང་ལུ་ལོ་གསུམ་མཚམས་བཅད་དེ་ བཞུགས་པའི་ཤུལ་ ལུ་འགྲམ་ཐང་ལུ་ ལོ་དྲུག་བཅས་བསྟོམས་ལོ་དགུ་ཙམ་མཚམས་བཅད་དེ་བཞུགས་པའི་ཁར་ ད་རེས་ནང་ས་པའི་བར་ཡང་ལོ་རེའི་ནང་ ཕུ་སྟེང་ལ་ལུ་ ཟླཕ་གསུམ་ལས་ལྷའི་བར་ན་ཚར་རེ་ མཚམས་བཅད་དེ་རང་བཞུགས་མི་ཆོས་པ་ཅིག་ཡིན་པས། ཁོ་གིས་ཕུ་སྟེང་ལའི་གནས་ཀྱིས་ སྐོར་ལས་ནི་རྒྱན་སྦེ་བརྒྱུད་ལུགས་དེ་ཡང་ སྟོན་མ་གྲུབ་ཐོབ་དཔེ་ བར་ཡོད་པའི་གྲས་ལས་ གྲུབ་ཐོབ་དཀར་ཆུང་གིས་ཙ་བརྒྱ་ལུ་ཡང་སྒྲུབ་པ་གནང་སྟེ་བཞུགས་ཡོད་པ་དང་ ཁོ་གིས་གནས་ དེ་གི་སྐོར་ལས་ཁོ་རའི་སྒྲ་ཚཕ་ཚྭོན་ལུ་བཤད་ཡོད་པ་ཡིན་མས། དེ་ལས་ཚྭོན་ཀྱིས་ཆྱོད་ནུ་ ཕུ་སྟེང་ལ་གི་མཚམས་པ་ཅིག་ཡིན་མ་ལས་ གནས་བཤད་འདི་ཨེས་དགོས་ཁ་ཁག་ཆེ་ཟེར་སྟོན་ ཡོད་པ་ལས་ དེ་ལས་ཚུར་གནས་སྐོར་པ་ཚུ་ལུ་གནས་བཤད་རྒྱབ་སྟེ་རང་ས་ཐོད་བཞིན་ཡོད་ཟེར་ བཤད་པ་ཡོད་པ་ཡིན་ནོ།།

ཀུར་སྟོང་ཁེད་འོག

རིན་ཆེན་འབྱུམ་པའི་གནས་ཀྱི་སྐོར།

།ཤ། རིན་ཆེན་འབྱུམ་པའི་གནས་དེ་ ཡོན་གྱ་རྒྱ་རིན་པོ་ཆེ་གིས་ཞབས་ཀྱིས་བཅགས་ཏེ་ ཟླཿ་གསུམ་སྒྲུབ་པ་གནང་བཞུགས་པའི་གནས་ཀ་ཅི་དེ་ཡ་མཚན་ཆཿ་ མ་འོངས་དུད་ཅན་ཚུ་གིས་མཐོང་ཐོས་དྲན་རེག་ཆ་མཉམ་བསོད་ནམས་བསགས་པའི་ཕྱིར་ལུ་ ཕྱིན་ཀྱིས་བརླབས་ གནང་བའི་གནས་ བོད་ལུ་ཡང་ཇ་རིན་ཆེན་འབྱུམ་པ་ཟེར་སྐད་གྲགས་ཅན་ཅིག་ཡིན་ཟེར་ བཤད་པ་ཡིན་མས། སྤྱི་ལོ་１３０１-１３６３ གི་ནང་ལུ་ ཏྲི་མེད་འོད་ཟེར་རམ་ ཀུན་མཁྱེན་བློ་ཆེན་རབ་འབྱུམས་ཀྱིས་གནས་འདི་ འགོ་ཐོག་གཟིགས་ཡོད་པ་ད་ ལྷོ་ལོ་１９５０-１５２１ གི་ ནང་ལུ་གཏེར་སྟོན་པཎ་གྲོང་པ་གིས་ཡང་ སྒྲུབ་པ་གནང་སྟེ་བཞུགས་ཡོད་པ་མ་ཚད་ ལྷུལ་པའི་ སྐྱེས་མཆོག་གཏེར་སྟོན་རབ། གྲོང་པ་གིས་ཡང་ལུང་བསྟན་པའི་གནས་ཅིག་ཡིན་མས།

རིན་ཆེན་འབྱུམ་པའི་མཐོང་སྣང།

དཀར་ནས་དབུ་རྩེ་ཟེར་ཞུ་མི་དེ་ རང་བཞིན་ལྷུན་གྱིས་གྲུབ་པའི་རྟོ་རང་བྱུང་གི་མཚོད་རྟེན་གྱི་རྣམ་པའམ་ཟངས་མདོ་གา་དཔལ་རི་བཟུམ་ མཐོ་ཞིང་བྱིན་ཆགས་པ། རྒྱ་ཆེ་བ། དེའི་གཡས་བསྐོར་སྒྲ་བསྐོར་ར་ཀྱུབ་པའི་སྐབས་ལུ་དུས་ཡུན་སྐར་མ་༥ དེ་ཅིག་འགོར་ལྷ་ཕེན། གནས་དེ་མཇལ་བ་ཙམ་གྱིས་རང་བཞིན་གྱིས་དད་མོས་སྨོན་བསྐྱེད་ཚུགས་པ་སྒྲ་ཡོད་མི་དེ་ལུ་རིན་པོ་ཆེའི་རིགས་འབུམ་སྒྲ་ཡོད་པའི་ཁུངས་འབད་དེ་ རིན་ཆེན་འབུམ་པ་ཟེར་དང་ བཤད་སྒོལ་གཅིག་ལས་ ཚྭན་རིན་པོ་ཆེ་གིས་རིན་པོ་ཆེའི་རིགས་ཚུ་གཅིག་ཁར་སྦྱངས་ཏེ་གཏེར་སྒས་གནངས་ལས་རིན་ཆེན་སྦྱངས་པ་ཟེར་ཡང་འོང་ནི་ཕེན་རྒྱང་བྱུ་ཟླུར་ཉམས་ཏེ་རིན་ཆེན་འབུམ་པ་ཟེར་ཞུ་སྒོལ་དར་དར་ལྷ་མེན་ན་ཟེར་བའི་བཤད་སྒོལ་དང་ ཏེ་མའི་གནས་ཡིག་ནང་རིན་ཆེན་འབུམ་པ་ཟེར་རང་ཡོད་པ་ལས་ ཞིབ་འཚོལ་མཐིལ་ཕྱིན་འབད་དགོས་འདུག།

རིན་ཆེན་འབུམ་པའི་གནས་ཡིག་ལེགས་པར་བཀོད་པ་ཟེར་མི་ལས་འབད་བ་ཅིན་ གནས་ཆེན་ལྔར་གྱི་ལྷོ་ཕྱོགས་སུ་རིན་ཆེན་འབུམ་པ་སྟེ་ དེའི་རྒྱབ་རི་ནི་ཟ་འོག་བེར(ཀྱོན་ཆས་)དང་འདྲཔ། མདའ་ནི་སྟག་པའི་ཏོམ་ཁུང་ (སྨྱིན་སྲེག་གཏང་སའི་ས་དོ་བྱ་གསུམ་) དང་འདྲཔ། ཚུ་རྣམས་ཡོན་ཆབ་ལུལ་བ་འདྲཔ། གང་རི་མར་ཀྱི་ལྷ་བཤོས(མར་ཀྱི་གཏོར་མ་)དང་འདྲཔ། རི་རྣམས་རིན་ཆེན་ཙ་རྒྱུད་འདྲཔ། གནས་དེའི་ཤར་ལུ་ས་ཝང་གི་ཕྱོང་དང་ ལྷོ་ལུ་ཙ་བརྒྱ་གནས། ནུབ་ལུ་ཆོས་བཟང་ལུག་ ཐུང་ལུ་ལྷ་ཆེན་ཁ་རི། ཐུང་ཤར་མཚམས་ལུ་ལྷ་མོ་མཁར། ཤར་ལྷོའི་ མཚམས་ལུ་ཇོང་མོ་སྟེང། ལྷོ་ནུབ་མཚམས་ལུ་བཀྲིས་སྒང། ནུབ་ཐུང་མཚམས་ལུ་རྡ་རྒྱུ་ཐང་ དང་ ཡང་ཁེ་འཁོར་ལུ་ ཤར་ལུ་ཟླ་ཆེ། ལྷོ་ལུ་ཁམ་ལུག ནུབ་ལུ་ཅོ་ཏྲའི་སྟེང་པོ། ཐུང་ལུ་ཆོས་ རྒྱལ་ལུང། ཤར་ལྷོ་མཚམས་ལུ་དཔལ་གསུམ་ལུག ལྷོ་ནུབ་མཚམས་ལུ་ཆོས་ཕྲོང་ལུག ནུབ་ ཐུང་མཚམས་ལུ་མང་སྟེ་ལུག ཤར་ལུ་བཀྲིས་ཆོས་སྟིང། ལྷོ་ལུ་སྒ་སྟིང་ལུག ཐུང་ལུ་ བཅུད་གྲེ་ལུག་ཟེར་མི་ཚུ་འདུས་པའི་སྒྲུག་ལུ་ ད་རེས་རིན་ཆེན་འབུམ་པ་ལུ་ཀ་ར་གིས་མཐའ་ནི་ཡོད་མི་ རང་ཐུང་གི་ཐུག་མཐོ་ཞིང་དཀར་བ་མཆོད་རྟེན་གྱི་རྣམ་པ་སྒྲ་ཡོད་མི་དེ་ལུ་ ད་རེས་ནངས་པར་དབུ་རྩེ་ཟེར་ཞུ་སྒོལ་ཡོད་མི་དེ་ཡང་ གོང་གསལ་ཕྱོགས་བཞི་མཚམས་བཞི་ལུ་ཡོད་ པའི་གནས་རིའ་ཆ་མཉམ་གྱི་སྒྲུག་ལུ་ཡོད་ནི་འདི་གིས་དབུ་རྩེ་ཟེར་ཡང་ཞུ་ཕ་ཕེན་པས།

རི་དང་ཤིང་ཆ་མཉམ་གནས་དེ་ལུ་སྒྲུར་ཏེ་ཡོད་པའི་ཚུལ་གྱི་མཐོ་རྩྭ།

རི་དང་ཤིང་ཆ་མཉམ་གནས་དེའི་རྟོངས་ལུ་སྒྲུར་ཏེ་ཡོད་པ་ད་ ཡང་གནས་ཡིག་ལས། གནས་འདིར་ཚོགས་འཚོར་སྲུས་བྱས་པ། ཁྱེད་འཛིན་ཟས་མཆོག་རྟེད་པར་འགྱུར། ཁེ་ཏོག་དུག་ཕྱོས་སྲུས་ཕྱལ་བ། གཟུགས་བཟང་ཏི་མཆོག་ཐོབ་པར་འགྱུར། ཏྲི་ཆབ་ཞལ་ཟས་ལྷུས་ཕྱལ་བ། འཚོར་དང་ཡོངས་སྒྲོད་ཆེ་བར་འགྱུར། གླུ་གར་རོལ་མོ་སྲུས་ཕྱལ་བ། ཚངས་པའི་གསུང་ལྟར་སྙན་པར་འགྱུར། གནས་དེར་ཞབས་ཏོག་སྲུས་བྱས་པ། རྒྱུ་བ་ཐོག་མཐའ་མེད་པ་རྒྱ། འབྱོར་ལྡན་དབང་ཕྱུག་རྒྱལ་པོར་འགྱུར། པཎ་ཌི་ཏིར་བཅས་རྣ་ཡབ་གྲོད། རྒྱ་བར་ཐེ་ ཆོས་ཡོད་རེ་ཀན། ཆོ་གཅིག་ས་རས་རྒྱས་འགྲུབ་པ་ཡིན། གནས་དེར་བསྟད་པས་འཛའ་ལུས་ཐོབ། དད་ལྡན་རྒྱ་བོ་ཥོ་མོ་རྣམས། ཆོ་དང་ཡོངས་སྒྲོད་སྒྲན་གཟུགས་དང། བྱ་ཏོར་ཟས་གསུམ་ཞུ་ས་ཡིན། མཆོག་དང་མཐུན་མོང་དངོས་གྲུབ་ཐོབ། དེ་འདྲའི་གནས་མཆོག་ཞེ་མ་ཏོ། ཟེར་གསུངས་ནུ།

བཤད་རྒྱུན་ལས་ཇོ་ཁང་གསར་འཛུམ་དབྱར་མཁན་བཅུ་གཅིག་ཀུར་སྟོད་ལྟར་ཡར་ཆུས་འགྱོ་དགོ་པ་ཅིན། གནས་རིན་ཆེན་འབྱམ་པ་ལུ་གུ་རུའི་སྐུ་སྦྲོམ་ཅིག་བཞེངས་མ་ཚུགས་རྩང་རྡེན་དང་འདྲལ་སྦ་ཆུང་ཀུ་ཅིག་བཞེངས་པ་ཅིན་བཏུབ་ཟེར་གསུངས་མ་ལས། ཕྱི་གླིང་པ་སྒྲོན་བདག་ཨམ་གཅིག་གིས་དངུལ་ཀྱམ་སྟོང་ཕྲག་ཀ,ཀཀཀ ཕུལ་ཏེ། དེ་གིས་སྐུ་བཞེངས་པའི་ཤུལ་ལུ་གཡས་ཕྱོགས་ལུ་ལོ་ཕྱུགས་རྩ་ཀུ་ལེགས་ནད་ཡམ་མུ་གེ་ཚུ་ག་ཅི་དེ་ཞི་བའི་ལོ་རྒྱུས་སྒྲེ་ཡང་བཤད་པ་ཡིན་པས།

རིན་ཆེན་བྱམ་པའི་གནས་ལུ་རི་བསྟམ་ཟེར་བཞག་ནི་ཡོད་པ་ཡིན། རི་བསྟམ་ཟེར་མི་འདི་ཉེ་འཁོར་གྱི་གཡུས་ཚན་ཚུ་ལུ་ལོ་ཐོག་བཏབ་ནི་འགོ་བཙུགས་ཞིན་ལས་ལོ་ག་མ་བསྡུཿཚུན་གྱི་ནང་འཁོད་ལུ། མི་ཚུ་གནས་དེ་མཇལ་བར་འགྱོ་མ་ཆོགཔ་སྒྲེ་བཀག་དམ་འབད་མི་ལུ་སློབ་ཡིན་པས། རི་བསྟམ་དེ་མ་རན་མ་ཅིག་ཁར་གཡུས་སྒོའི་གུང་པ་ས་ས་ལུ་བསྡུ་བརྡ་གཏང་ཞིན་ལས། རང་ས་འི་བློ་འདོད་ལྟར། ཤ་མར་ཆུམ་དང་གསེར་སྐྱེམས་ཆང་ལ་ས་གས་པའི་བསྡུ་ཏྲེས་བསྡུ་ཞིན་ལས། ཡཤ་གཏེར་བདག་ལུ་གསོལ་ཁ་ཕུལ་ཏེ། རི་བསྟམ་དེ་འགོ་བཙུགས་པ་ཡིན་པས།

དེ་ཡང་འབྲུག་ཟླ་ཅ་པའི་ཚེས་༧ ལས་ཉ་པའི་ཚེས་༧ ཚུན་ལུ་རི་བསྟམ་དམ་དམ་དང་ དེ་གི་སྐབས་ལུ་དཀོན་གཉིར་གཉིས་མ་གཏོགས། མི་གཞན་ལུ་ལས་འོང་ཐབས་མེད་པ་ཡིན་མས། གལ་ཁྱེད་གཅིག་ཅིག་ཁྱོ་ས་ཁོངས་ལུ་བཙོག་གྲིབ་བཀལ་ནི་དང་ སྐད་རེ་ཆུབ་ལ་ས་གས་པའི་དགོས་གཞིའི་ལུ་རེ་འབད་བ་ཅིན། ཁྱོར་བཏང་གཡུས་ཚན་ཆ་མཉམ་ལུ་ དུས་མིན་ཀྱི་ཆར་པ་དང་སེར་ལ་ཆུ་ཀུབ་ནི། ཆུང་འཚུབས་ལངས་ནི་དང་རི་དཀར་ས་ཁམས་ཅན་ཚུ་ གིས་ལོ་ཐོག་ལུ་གཏོད་པ་བཀལ་བ་ལ་ས་གས་པའི་ལུས་ངན་པ་ཚུ་འཐུངས་ཡིན་ཟེར་བཤད་པ་ ཡིན་མས། དེ་འབད་ལ་ལས། ཆེ་མཐོའི་སྐུ་མཁྱེན་རེ་འཕྱོན་མི་འཐོན་རྩང་ འཕྱོན་ཐབས་མེད་ པའི་གསོལ་འདེབས་ཞུ་ནི་དང་ ཕྱིར་བཏང་མི་གཞན་ཚུ་གིས་ཡང་ གཡུས་ཁའི་ཐུར་ས་ལ་ལ་ལམ་ལུགས་དང་མ་འཁྲིལ་བར་ཕུ་ཚུགས་བསྐྱེད་པ་ཅིན། གཡུས་ཚན་ཆ་མཉམ་ཀྱི་ལོ་འཁོར་ གཅིག་གི་སྟོན་ཐོག་འཚོ་འགྱུར་ཀྱི་ཉེན་ཁ་ཚུ། དེ་གུ་བཀལཔ་ཡིན་མ་སྒྲེ་བཤད་པ་ཡིན་མས།

གོང་གི་དུས་ཚོད་ཀྱི་སྐབས་ལུ་རི་བསྟན་དམ་དམ་སྒྲ་བཙུ་དགོ་མི་ཡང་ རིན་ཆེན་འབྱུམ་པའི་གནས་བདག་ཞབ་གཏེར་བདག་དེ་ ཐུགས་དམ་ལུ་བཞུགས་སྲོལ་ཡོད་པའི་དུས་ཚོད་འབད་ནི་འདི་གིས་དེ་ལུ་དགོཔ་གཞི་རེ་བཤམ་ཚེ་རྒྱན་དན་དང་འཚུབ་ཆ་ཚུ་འཐུང་སྲོལ་ཡོད་པ་སྒྲ་བཤད་པ་ཨིན།

འབྲུག་བླ་ཅ་ པའི་ཚེས་༧༠ ལས་འབྲུག་བླ་༤ པའ་ཐུ་འཕྲར་མ་ཚར་ཚུན་ལུ་ རི་བསྟན་ཡར་ས་སྒྲ་ཨིནམ་ལས་ དེ་གི་སྐབས་ལུ་གཡུས་ཁའི་མི་རང་ས་ལོ་ལུ་ནཕ་ཚཕ་རེ་འཐུང་མི་དང་ དད་མོས་ཅན་ཀྱི་ཞོ་ཀས་རེ་གཉིས་རེ་ དཀར་མེ་ལྷལ་བར་འགྲོ་ཆོགཔ་ཨིན་རྒྱང་ ལ་ལུ་ཅིག་གིས་ གཅིག་ཅིག་སྒྲ་འཚུབ་ཆ་རེ་འཐུང་པ་ཅིན་ གཞན་ཀྱིས་ཁ་གཏུང་འོང་མཇོ་བའི་དོགས་ཟོན་བསྐེད་དེ་མ་འགྲོ་མི་ཡང་ཡོད་པ་སྒྲ་བཤད་ནི་འདུག།

སྟོན་མ་འབད་བ་ཅིན་ རིན་ཆེན་འབྱུམ་པའི་གནས་དེ་ མཇལ་བར་འོང་མི་ཡང་གི་བ་ དགོནམ་ལས་དཀར་མེ་ཡོ་བྱད་ལྷལ་མི་ཡང་མེདཔ་ཨིན་པས། ཨིན་རྒྱང་ ད་རེས་ནང་ས་མི་ ཚུ་གིས་གནས་དེ་ རང་གིས་སྨོན་ལམ་གང་བཏབ་ བསམ་དོན་གྱུབ་པའི་གནས་རྩ་ཆེ་ཏོག་ཏོ་ ཅིག་ཨིནམ་སྒྲ་ཅ་གོཕ་ལས་ རི་བསྟན་མེན་པའི་སྐབས་ལུ་ གནས་དེ་ཁར་ ཁ་ཐུན་གཏང་ སྟོད་མི་ཡང་ཐོནམ་མ་ཚད་ གནས་བསྐོར་པ་དང་ ཞལ་འདེབས་ལྷལ་མི་ཡང་ལེ་ཤ་ཐོནམ་ ལས་བརྟེན་ མཐུན་ཀྱེན་གཅ་ཅི་གི་ཐད་ལས་འབད་རྩུང་ འགོར་ཆེ་ཏོག་ཏོ་སྒྲ་འཐུང་དོ་ཡོད་པ་ ཨིན་པས། དེ་ཡང་མི་ཚུ་གིས་རང་གི་ཐོག་གོ་ས་དང་ཀྱེན་བར་ཆད་སེལ་ནི་ལ་ས་ཁོགས་པ་ཅི་ བསམ་འགྲུབ་ནིའི་དོན་ལུ་ རིན་ཆེན་འབྱུམ་པར་འོང་སྟེ་སྨོན་ལམ་དང་གསོལ་བཏབ་ཞུ་བའི་ ཤུལ་ལུ་ བསམ་དོན་ཚུལ་བཞིན་དུ་གྱུབ་ལས་ཡིད་ཆེས་དང་དད་མོས་ལྟག་པར་བསྐྱེད་དེ་ཕྱལ་ ཆས་ཕྱལ་མི་ དང་གནས་བསྐོར་ལུ་འོང་མི་ཡང་ལོ་གཅིག་བ་ལོ་གཅིག་མར་སྲུ་མར་སྲུ་འཐོན་དོ་ ཡོད་པ་སྒྲ་བཤད་ནི་འདུག།

ཀུར་སྟོད་ཁེད་འོག་གི་གནས་རིན་ཆེན་འབྱུམ་པ་དེ་མཇལ་བར་འགྱོཔ་བ་ ལྷུན་རྩེ་ཇོ་ཁང་ལགཔ་ ལས་དུང་དཀར་ཚུན་སོ་ནམ་ཞིང་ལམ་བདའ་སྟེ་ སྐྱེ་འཚོར་ནང་དུས་ཡུན་ཚུ་ཆོ་ད་། དང་ དུང་དཀར་ལས་ལྷག་ས་འཛོམས་གཡུས་ཚན་ཚུ་ཀུང་ཐང་ཚུ་ཆོ་ད་། ལྷག་ས་འཛོམས་ལས་

རིན་ཆེན་འབྱུམ་པ་ཚུན་ཁ་ཡར་བལྟ་ཀྱེན་གཟར་དྲགས་སྒྲ་འཛོགས་ཏེ་འགྱོ་དགོས་ལས་ ལམ་འགྱོ་ཚུགས་ཏི་དང་འཁྲིལ་ དུས་ཡུན་ཆུ་ཚོད་༣ ལས་༥ གི་བར་ན་འགོར་ལ་ཞེན། རིན་ཆེན་འབྱུམ་པའི་གནས་ཆ་མཉམ་ཞིབ་ཏོག་ཏོ་སྒྲ་མཐལ་ནི་ལུ་དུས་ཡུན་ཆུ་ཚོད་༥ དེ་ཅིག་འགོར་ནི་ དང་ སྒྲུབ་ཕུག་དང་ ས་བར་དོ་གནས་བར་དོ་ཟེར་བའི་གནས་ཆུ་བྱག་ཕུག་ནག་དུང་དུ་ནང་ལས་ཕར་ཞིན་ལས་ཅ་ཆས་འཕྲུལ་མེ་ཆུ་དགོས་ཞིན།

བླ་མའི་གཏོར་མ།

ཀུ་རྡའི་རལ་གྲི།

གནས་ཀྱི་ས་མཚམས་སྒྲ་ཡར་བཙུ་སྲོལ་ ཡོད་མི་བླ་མའི་གཏོར་མ་འདི་ལྷག་ས་ འཛོམས་ལས་ཆུ་ཚོད་ ༡.༣༠ ཙམ་གྱི་ས་ ཁར་ལམ་ཟུར་གྱི་རྩ་ཅིག་གུ་ཡོད།

བླ་མའི་གཏོར་མ་ཡོད་ས་ལས་སྐར་མ་ ༣༠ ཙམ་གྱི་ས་ཁར་སྟོང་ཀང་རྡུ་ཟེར་ས་ར ཡོད།

ཚོ་དཔག་མེད་བསང་གཏང་ས།

ཚོ་དཔག་མེད་བསང་གཏང་ས་ཟེར་བའི་ས་གནས་འདི་གྱ་རྒའི་རལ་གྲི་ཡོད་ས་ལས་ཆུ་ཚོད་༡.oo ངེ་ཅིག་གི་ས་རྩོ་ཏོག་ཁར་ཡོད་པ་ད་ ངེ་ཁར་མི་ཆུ་གིས་བསང་གཏང་སྲོལ་ཡང་ཡོད་པ་ཞིན་རུང་ གནམ་དགུན་ས་སྐམ་ཏོ་སྐམ་གྱི་དུས་ཚོད་ལུ་མེ་རྒྱན་ཤོར་ནི་འི་ཉེན་ཁ་ཡང་ཡོད་པ་ལས་རིགས་བསྒྱོམ་དགོས་འདུག ངེ་ཁར་ཤེས་རབ་གྲུབ་ཆུ་ཟེར་མི་ལས་ཆུ་འཐེན་ཏེ་ཆུ་ བཟོད་ས་འི་ས་སྒོ་ཅིག་ཡང་བཟོ་སྟེ་ཡོད་མི་དེ་ གནས་སྐོར་པ་ཚུ་ཡར་མར་འགྱོཕ་དང་ འཐུང་ནི་འི་དོན་ལུ་ཞིན་པས། ཏེ་མ་འབད་བ་ཅིན་རིན་ཆེན་འབྱམ་པའི་ཡོན་ཆབ་ཆུ་ཡང་ ཤེས་རབ་སྒྲུབ་ཆུའི་ཀུ་ལས་དབོག་དགོ་དོ་ཡོད་པ་སྟེ་བཤད་པ་ཞིན་མས།

འོག་གི་ཚུ་རོང་བསྐོར་ཟིར་སའི་ཉེ་འདབས་ལུ་ཡོད་མི་གནས་ཚུ་ཨིན།

དགའ་བ་ཕུག

ཀུ་རུ་རིན་པོ་ཆེ་ཐུགས་དགའ་ཏོ་ཀ་ཏོ་སྒེ་བཞུགས་པ་ལས་ དགའ་བ་ཕུག་ཟིར་ཞུ་མི་དེ་ རིན་ཆེན་འབུམ་པའི་ལྷོ་ནུབ་མཚམས་ལུ་ཡོད།

ཙ་ལོང

ཀུ་རུའི་ཆིབས་རྩ་བཏགས་ས་འདི་དགའ་བ་ཕུག་གི་ འོག་ལུ་ཡོད།

ཏུང་དཀར་རང་ཐྲོན།

ཆིབས་བཏགས་སའི་ཙ་ལོང་གི་འོག་ལུ་ ཡོད།

མཁའ་འགྲོ་ཡེ་ཤེས་མཆོ་རྒྱལ་གྱི་གསོལ་ཐབ།

གསོལ་ཐབ་འདི་ཁར་ རྟེན་འབྲེལ་གྱི་ཚུལ་ ལུ་ཐབ་ཤིང་བཙུགས་དགོས་ཚེན་པས། ཏུང་དཀར་རང་ཐྲོན་གྱི་འོག་ལུ་ཡོད།

དྲིན་ལམ་ཥོ་ཐང།

ཕ་མའི་དྲིན་ལམ་ཥོ་ཐང་འདི་ཁར་ དར་ དང་རས་ ཤྲོད་ཀོ་ཚུ་གা་ཞེན་མ་ཅིག་ རང་ གིས་སྨོན་ལམ་བཏབ་ཤྲེ་བཀོ་བའི་སྒྲབས་ ཚར་གསུམ་གྱི་ནང་འཚོད་ལུ་འདི་ཁར་དཔྱང་ ཤྲེ་ལུས་པ་ཅིན་ དྲིན་ལན་འགྱོར་ནི་འི་ ཤུར་ས་དང་ དེ་མེན་མི་ཚུགས་ནི་ཞེན་པས། གསོལ་ཐབ་ཡོད་སའི་ཆྱི་ཕུག་ལུ་ཡོད།

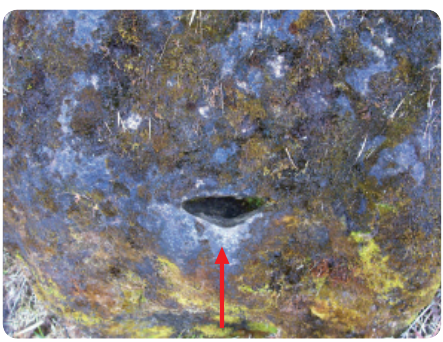

འབྲུ་ཥོར།

འབྲུ་ཥོར་འདི་ནང་ལུ་ འབྲུ་ལྷ་ཚུ་བཙུགས་ ཞེན་མ་ལས་འབྲུའི་དངོས་གྲུབ་ཐོབ་པར་ ཥོག་ཟེར་སྨོན་ལམ་བཏབ་ཤྲེ་ འབྲུ་ཚུ་ཞུ་བ་ཅིན་ འབྲུའི་གཡང་འཕེལ་ དངོས་གྲུབ་ ཐོབ་སྒྲ་བཤད་པ་ཞེན། གསོལ་ཐབ་ཀྱི་འོག་ ལུ་ཡོད།

ཕ་མའི་དྲིན་ལན་བཏུག་ས།

ཕ་མའི་དྲིན་ལན་བཏུག་ས་འདི་ཁར་ འཕར་ལ་དོམ་གང་ཅམ་འབད་མི་ཅིག་ལག་ པར་བཟུང་ཤྲེ་མིག་ཏོ་བཙུམ་ཞེན་ལས་ ཆུ་ལས་མདུན་ཕྱོགས་ལྟ་ཤྲེ་ གོམ་ཐེངས་ གསུམ་ཤྲོ་སྒྲ་འཕར་ལ་བཙུགས་པ་དང་ དོད་ ཀུ་ཥོག་ཚུགས་པ་ཅིན་ དྲིན་ལན་འགྱོར་ ཚུགས་ནི་ཞེན་པས། ཏང་ཤྲོར་ཥོ་ཐང་གི་ ཕྱག་ཀུ་ཡོད།

དྲུག་འདི་དང་སྒོང་གི་ཕོ་བྲང་ཞིན་མ་ལས་ཕྱུག་འཚལ་སྨོན་ལམ་བཏབ་སྟེ་འདི་ཁར་སྒྲིབ་པ་བཤུད་པ་ཅིན་དང་སྒོང་གི་ནད་ལས་ཡང་འགྲོལ་ནི་ཞིན་སྒེ་བཤད་པ་ཞིན།

ཐང་སྒོང་ཕོ་བྲང་དང་སྒྲིབ་པ་བཤུད་ས།

ཁ་ཁར་འགྲོ་ཡེ་ཤེས་མཚོ་རྒྱལ་གྱི་གསོལ་ཐབ།

ཁ་ལ་ཤ་ཀ་ཁ་ཀ་ལ་ཐ

ཁ

ཁ

ཁ

དུང་དཀར་རང་བྱོན།

ཛམ་བྷ་ལ་རང་བྱོན།

རྒྱལ་བ་རིགས་ལྔའི་ལྷོག་ཕྱོགས་ལུ་ཡོད།

གྲུ་རྩའི་སྒྲུབ་ཕུག་ནང་འགྱོ་སའི་ཤིང་གི་ཚེ་ལྟག

གྲུ་རྩ་རིན་པོ་ཆེའི་བཞུགས་ཁྲི།

གྲུ་རྩའི་སྒྲུབ་ཕུག་ནང་ཡོད།

ཕྱོན་རིན་པོ་ཆེའི་སྒྲུབ་ཕུག་འདི་ནང་རང་གི་དད་པ་དྲག་པོའི་ སྒོ་ལས་བཟློ་གྲུ་རྩའི་གདངས་དབྱངས་འཐེན་པ་ཅིན་བདུད་རྩི་ངེས་པར་བྱོན་མ་ཕེན།

གྲུ་རྩའི་སྒྲུབ་ཕུག

བཤད་རྒྱུན་ལྟར་ ཆེ་འཕྲིང་ཆུང་གསུམ་མེད་པ་ཆ་མཉམ་གྱིས་བཟློ་གྲུ་རྩའི་གདངས་དབྱངས་འཐེན་ཏེ་ བཅུངས་པའི་སྐབས་སུ་ བྱག་སྐམ་ལས་བདུད་རྩི་བྱོན་དོ་ཡོད་པ།

སྒྲུབ་ཕུག་མཐུ་ལས་བདུད་རྩི་བྱོན་པའི་བསྐྱང།

ཀུ་རྒྱའི་དབུ་ཞུ་གཏེར་ལུ་སྒྲས་པ།

ཀུ་རྒྱའི་བཞུགས་ཁྲི།

ཀུ་རྒྱའི་སྒྲུབ་ཕུག་སྒོ་ལོགས་ཁར་ཡོད།

ཐཱུ་ཏ་ཡ་ཁ་ལ ཁ ཁ ཁ

གཏེར་སྒྲོམ་འདི་བྱག་གཉིས་ཀྱི་བར་ན་གཏམས་ཞིན་ན་བྱད་མི་འོང་ནི་དོན་ལུ་ལྷག་དང་འོག་ལས་རྡོ་ཤབ་རྒྱབ་སྟེ་འདུག་གནས་འདི་ མཁའ་འགྲོ་ཁྲོ་འཕྲིན་སའི་གཡས་ཕྱོགས་ལུ་ཡོད།

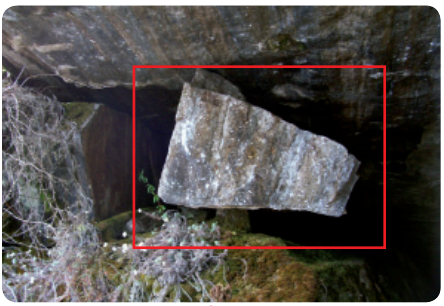

ཕམ་བྱ་ལའི་གཏེར་སྒྲོམ།

གནས་འདི་ཏི་རུའི་དངོས་གྲུབ་ཞུ་སར་ཟིར་འདི་ཁ་ལུ་ རང་གིས་སྒོམ་འདེབས་རྒྱབ་སྟེ་དོར་ནང་ཏི་རུབ་བཙུག་ཞིན་ལས་ དངོས་གྲུབ་ཞུ་བའི་ཚུལ་ལུ་ལོག་ཞུ་དགོས་ཨིན་པས།

ཏི་རུའི་དངོས་གྲུབ་ཞུ་ས།

དབུ་རྩེའི་མཐའ་བསྐོར་དང་དེའི་ཉེ་འདབས་ལུ་མཇལ་ནི་ཡོད་མི་གནས་ཚུ་གཤམ་གསལ་ལྟར་ཨིན།

གཏེར་ཚགས།

ཏི་རུའི་དངོས་གྲུབ་ཞུ་ས་འི་ལྷག་ལུ་ཡོད།

དུང་ཁ་ཤར་ཕོ་མོ།

གཏེར་ཚན་ཡོད་ས་འི་བྱག་གི་ཟུར་ཁར་ཡོད།

དང་སྲོང་གཏོར་མ།

དུང་དཀར་ཥོ་མའི་གཡས་ཕྱོགས་ཀྱི་ལྟག་ལུ་ཡོད།

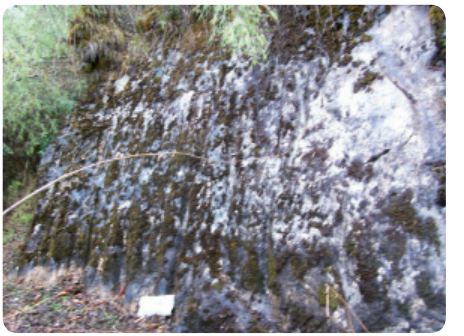

ཀུ་རྒའི་ཟླ་གམ་ཀྱི་མར་སྣམ་བཞག་པའི་ཚུལ།

དང་སྲོང་གཏོར་མའི་ལྟག་ལུ་ཡོད།

གནས་ཀྱི་སྒོ་ཁྱེ།

ཟླ་གམ་གཡོན་ཕྱོགས་ཀྱི་ལྟག་ལུ་ཡོད།

གསེར་གྱི་མཚོད་རྟེན་བར་བསྐོར།

ཐྲི་བ་པ་བཤད་ས།

ཐྲི་བ་པ་བཤད་ས་འདི་བར་བསྐོར་ལུ་ཡོད་མི་གསེར་གྱི་ མཚོད་རྟེན་གྱི་སྐེད་པར་ཡོད་པ་ཕེན།

ཐུ་ཁོད་རང་ཐོན།

གསེར་ཀྱི་མཆོད་རྟེན་ཀྱི་གཡོན་ཕྱོགས་ལུ་ཡོད།

པད་གླིང་སྒྲུབ་ཕུག

ཇེ་མ་འབད་བ་ཅིན་པད་གླིང་སྒྲུབ་ཕུག་འདི་ནང་གི་འཛུལ་སྒོ་འདི་ ཕྱོ་ཁ་ཐུག་ལས་ཡོད་པ་ཞིན་རྒྱང་ ཤུལ་ལས་མེ་རྒྱུན་ཅིག་ཤོར་བའི་ཁྱབས་ཀྱིས་ལམ་བསུབ་ལས་མི་ཐར་དོ་ཡོད་པ་ཞིན་པས།

མཁའ་འགྲོ་མའི་ནུ་མ་རང་ཐོན།

མཁའ་འགྲོ་མའི་ནུ་མ་རང་ཐོན་འདི་ལས་འབབ་པའི་ཆུ་འདི་ལུ་ མཁའ་འགྲོའི་འོ་མའི་དངོས་གྲུབ་ཞུ་བའི་ཆུལ་ལུ་མཆོ་ཁ་འཐུང་དགོས་ཞིན་པས།

ཕ་མའི་དཔྱིད་ལན་བརྟག་མའི་ལྷུགས་ཕུར།

ཕ་མའི་དཔྱིད་ལན་འཛལ་ཆུགས་མི་ཆུགས་བརྟག་སའི་ལྷུགས་ཕུར་འདི་ ཡར་མར་ཕེཀྱ།[4] ཅོམ་ཀྱི་མཐོ་ཚད་ཁར་བྱག་ལས་ཆུར་ཕེཀྱ།[5] དེ་ཅིག་ཐོན་ཏེ་ཡོད་མི་དེ་ལས་ལཱཡ་གཉིས་ཀྱིས་བཟུང་ཞིན་ན་རང་གི་ཕུས་མོ་ཚར།[6] ལས་མ་ཉུངམ་ཅིག་བཀལ་ཆུགས་པ་ཅིན་ཕ་མའི་དཔྱིད་ལན་འཚོར་ཆུགས་པ་སྒྲ་བཤད་པ་ཞིན།

ཤ་ལུ་དམ་བཏགས་པ།

ཕྱོགས་རིན་པོ་ཆེ་གཡས་དམ་ལུ་བཏགས་མི་སྣུལ་དེ་ཐུགས་གི་དོར་ནང་ལུ་ཀྱིས་ཀྱི་ཤོར་མ་སྒྲ་ཡོད་པ་ཨིན་རུང་ པར་བཏབ་པའི་སྐབས་ལུ་ཕྱི་ཁར་བཏོན་ཡོད། ལྷུགས་ཕུར་བྱུགས་གི་གཡོན་ཁ་ཐུགས་ལུ་ཡོད།

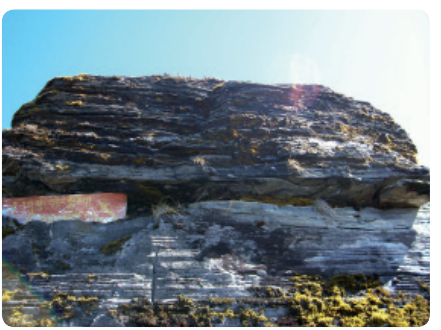

ཀུ་རྡའི་གཏེར་ཐྲོན།

གཏེར་ཐྲོན་འདི་ནང་ལུ་མཁའ་འགྲོ་རྒྱ་བ་འབུམ་ཀྱི་རྟེན་སྐལ་ཡོད་པ་ཨིན་པས།

ཀུ་རྡའི་བཞུགས་ཁྲི།

གཏེར་ཐྲོན་ཀྱི་རྩ་བ་ཡོད་མི་ཀུ་རྡའི་བཞུགས་ཁྲི་འདི་མཆོན་ཐུབ་ཨིན་མ་སྒྲ་བཤད་པ་ཨིན། དེ་ཡང་ལོ་ངོ་བཅུ་ཕྲག་དཀ་པ་ཅིག་གི་རྟེ་མ་དར་རེས་ཡོད་མི་རིན་ཆེན་འབུམ་པའི་ལྷ་ཁང་དེ་རྒྱ་བསྐྱེད་འབད་བའི་སྐབས་བཟོ་བ་ཚུ་གིས་མ་ཤེས་པར་ཐོག་རྒྱབ་སྟེ་བཀྲམ་ནི་འི་དཔའ་བཅམ་དང་ ཐོག་གི་དེ་ཅིག་རྒྱབ་རྡུང་ ཆུང་ཀུ་ཅིག་རང་ ལྷོག་མ་ཚུགས་པར་སྟོད་ཡོད་ཨིན་མས། དེ་ཅིག་གི་བར་ན་ གསེར་གཞོང་བློམ་རིན་ཆེན་བསམ་གྱུབ་ཀྱིས་གཟིགས་ཏེ་རྡོ་དེ་ཀུ་རྡའི་བཞུགས་ཁྲི་ཨིན་ལུགས་ཀྱི་ལོ་རྒྱུས་ཚུ་གསུངས་ཡོད་པ་ཨིན་མས། དེ་ལས་ཚུར་བཞུགས་ཁྲི་དེ་མཆོན་ཐུབ་ཨིན་པའི་ཡིད་ཆེས་ཡང་བྱུང་ཡོད་པ་སྒྲ་བཤད་པ་ཨིན།

དམར་གཏོར་པད་སྟེར་དང་སྣྲགས་པ།

བཀའ་འགྱུར་བསྟན་འགྱུར་གཏེར་སྒྲས་པ།

གླ་རྒྱའི་བཞུགས་ཁྲི་ཉེ་འདབས་ལུ་ཡོད།

མཁའ་འགྲོ་ཡེ་ཤེས་མཚོ་རྒྱལ་གྱི་བཞུགས་ཁྲི།

གླ་རྒྱའི་ན་བཟའ་སྐམ་ས།

དབུ་རྩེའི་རྩ་བར་ཡོད།

དབུ་རྩེའི་རྩ་བར་ཡོད།

མཁའ་འགྲོ་ཡེ་ཤེས་མཚོ་རྒྱལ་གྱི་སྒྲུབ་ཕུག

མཚོད་རྟེན་རང་ཐོན།

གླ་རྒྱའི་ན་བཟའ་སྐམ་ས་ལའི་མཁྱ་ལུ་ཡོད།

མཁའ་འགྲོའི་ཕྱག་དཔེ་གཏེར་སྒྲས་པ།

གླང་ཆེན་ཤངས།

མཁའ་འགྲོའི་སྒྲུབ་ཕུག་ནང་ཡོད།

ཏང་ཐོང་འབབ།

དཀྱིལས་གླང་ཆེན་སྟ་དང་འད�་ལས་ གླང་ཆེན་ཤངས་ཟེར་མི་འདི་ དབུ་རྩེ་ བྱག་གི་སྐེད་པར་ཡོད་པ་དེ་གི་ལྟག་དང་ གཡས་གཡོན་ལས་བྱག་སྐམ་ཞིན་རྩང་ ཏུས་བཟང་ཚུ་གི་སྐབས་ལུ་བདུད་རྩི་ཐོན་ ནི་ཡོད་མ་ཚད་ལྟག་པར་དུ་ སྟོན་མ་ ཀུ་རྡའི་སྐུ་བཞེངས་ཏེ་ལྟ་ཁང་གི་ཁྲི་ཀུ་ཞུ་ བའི་སྐབས་ དུང་ཆུང་ནང་ལས་ཆུ་ཐོན་ དོཔ་བཟུམ་མའི་བདུད་རྩི་བབས་མི་དེ་ མཚན་ལས་པ་ཚུ་དང་ དེ་ཁར་འཛིན་ལས་ཀི་ཀ་ ར་གིས་མཇལ་ཡི་ཟེར་བཤད་པ་ཞིན་པས།

ཏང་ཐོང་གི་འབབ་འདི་ན་བཟའ་སྐམ་ས་འདི་རྡོ་ཀུ་ལུ་ཡོད་པ་ད་ཆ་ཀཅིག་ལས་ཡ་ཀཅིགཡོ་དེ་ རེ་ ཕར་ཀྱི་ལོགས་ལུ་ཡོད་པ་སྒྲ་བཤད་པ་ཞིན།

ལྷ་རང་རྒྱོན་འབྲར་ཐོན།

མཁའ་འགྲོའི་གསོལ་ཐག

དབུ་རྩེ་ནུབ་ཕྱོགས་ལུ་ཟླར་ཅིག་གི་རྩ་བར་ཡོད།

ནུབ་ཤྱོའི་རྩ་བར་ཡོད།

དབུ་རྩེའི་ནུབ་ཕྱོགས་ཀྱི་ཟླར།

དབུ་རྩེའི་ནུབ་ཤྱོ།

རིན་ཆེན་འབྱམ་པའི་གནས་བྱག་རང་བྱུང་འདི་མཆོད་རྟེན་གྱི་རྣམ་པ་ཁྲེ་ཡོད་པ་མ་ཚད། དབུ་རྩེ་ཟེར་ཡང་ཞུ་མི་དེ་ལུ་ཀ་ནི་བ་ཡ་མཚན་ཆེ་བའི་རང་བཞིན་གྱི་ཟླར་ཐོན་ཐོནམ་ཡང་ལེ་ཤ་འདུག།

དབུ་རྩे་རུ་བའི་བང་རིམ།

ཞི་ཁོའི་ཐུན།

དབུ་རྩे་རུ་བའི་བང་རིམ་གྱི་ཡོད།

ལྷ་མེག་མ་བུ་བཞག་ས།

དབུ་རྩे་ར་བསྐོར་ཐྱི་སྒོ་གཏེར་ཐུས་པ།

དབུ་རྩे་རུ་བའི་ཆུག་གྱི་ཡོད།

གྱ་རྒའི་ཕུག་ཐམ།

གྱ་རྒའི་ཁུས་ཟངས།

གཏེར་སྒོ་འདི་ལུང་བསྟན་དུས་ལུ་མ་འབབ་ཚུན་ཕྱེ་ནི་མེད་པའི་ཕུག་ཐམ་གནང་ཡོད་སྟེ་བཤད་ཡོད།

རྩོ་རང་ཆུང་གི་གྱ་རྒའི་ཁུས་ཟངས་འདི་ལུ་ཡི་གེ་རང་ཆུང་ལེ་ཤ་མཇལ་ནི་ཡོད་ཡིན།

ཁྱུས་ཟངས་ཀྱི་ནུབ་ཕྱོགས་ལུ་ཡོད་མི་ཡིག་འབྲུ།

ཁྱུས་ཟངས་རྩ་བའི་ཁ་ཐུག་གི་ཡིག་འབྲུ།

ཁྱུས་ཟངས་གླུ་ཡོད་མི་ཡིག་འབྲུ།

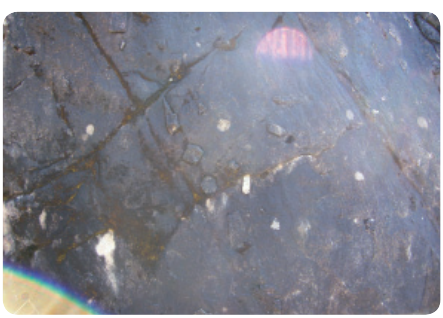

ཁྱུས་ཟངས་འདི་ལུ་ལྷན་བཏབ་པའི་ཚུལ་སྒྲ་ཡོད་པའི་མཐོ་ངལ།

བྱའི་དངོས་གྲུབ་ཀུ་ས།

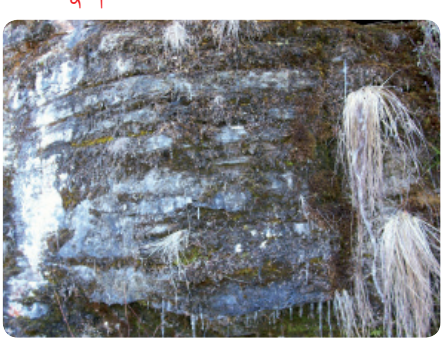

བསྟན་འགྱུར་གཏེར་ལུ་སྒྲས་པ།

འདི་ཁ་ལས་རང་གིས་དད་མོས་བསྐྱེད་དེ་འབད་བ་ཅིན་བྱའི་དངོས་གྲུབ་གནས་སྒྲ་བཤད་པ་ཨིན།

ཞབས་ལྟམ་ཡོད་སའི་ལྟག་ལུ་ཡོད།

ཆོ་དཔག་མེད་ཕོ་ཐང།

ལྷས་ཐང་མ་ཀྱི་ལྷག་ལུ་ཡོད།

ཀྱི་ཏྲ་ཡོད་པའི་ཞབས་ལྷམ་རང་རྒྱོ།

དབུ་རྩེ་ར་བསྐོར་གྱི་ཁྱད་ཆོས་ལུ་ཡོད།

དབུ་རྩེ་བར་བསྐོར་ལུ་འགྱོ་སའི་ལམ།

མཆོད་རྟེན་རང་རྒྱོ།

རྩེ་བསྐོར་ལུ་འགྱོ་སའི་གཡས་ཕྱོགས་ལུ་ཡོད།

དབུ་རྩེ་ར་བསྐོར་ལས་བར་བསྐོར་ལུ་འགྱོཔ་དང་ ཕྱོགས་ནུབ་ཁྱད་མཚ�ཀྱི་ཁ་ཐུགས་ལས་འདི་བཟུམ་སྟེ་འཛིགས་ཏེ་འགྱོ་དགོས་ཡིན། གནམ་དགུན་ཁྲེགས་མ་བཞུ་བར་ཡོད་པ་ཅིན་འགྱེལ་ཏ་ཀུབ་ནི་འཇིན་ཁ་ཡང་ཡོད་ལས་རིགས་བསྒྲིམ་དགོས་ཡིན།

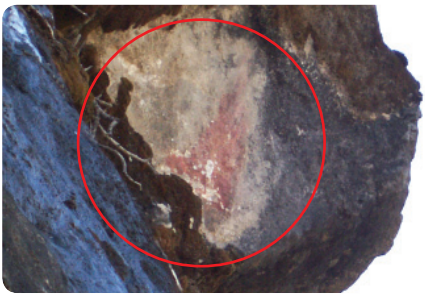

ཆ་དཔག་མེད་རང་བྱོན།

བྱག་གི་སྐེད་པར་གན་ནི་བ་ཡ་མཚན་ཆེ་ཏོག་ཏོ་སྒྲ་མཐལ་ཚུགས་མི་ཆ་དཔག་མེད་རང་བྱོན་འདི་ གོང་གི་མཚོད་རྟེན་རང་བྱོན་གྱི་བྱག་ཀུ་ཡོད།

ཏུང་དཀར་རང་བྱོན་དང་གཏེར་ཚག

མཁའ་འགྲོའི་ཞལ་རས་གཉིས།

གཙུག་ཏོར་ཀུ་ཡོད།

བསྐལ་པའི་མར་མེ་མཐལ་ས།

ཀུ་ཥིན་མགོ

གཙུག་ཏོར།

ཆོ་དཔག་མེད།

གཙུག་ཏོར་འདི་ནང་ལུ་མོན་མོ་བཀྲིས་ཞེའུ། སྒྲོན་གྱི་སྐུ་ཆས་གཏེར་སྒས་ཡོད་པས་ཁ་བཤད་པ་ཨིན།

གཙུག་ཏོར་གྱི་གཡས་ཕྱོགས་ལུ་ཡོད།

གཏེར་གྱི་ལྷ་མོག་གྱི་བཤ་མཆོན་ཕྱག་ཐམ།

གཏེར་གྱི་ལྷ་མོག་འདི་ཁར་ཡོད་ཟེར་བའི་བཤ་མཆོན་ལུ་ཕྱག་ཐམ་གནང་ཡོད་པས་ཁ་བཤད་པ་ཨིན། གཙུག་ཏོར་གྱི་གཡོན་ཁ་ཐུག་ལུ་ཡོད།

བས་མ་གཏན་སྒྲུབ་ཕུག

སྒྲུབ་ཕུག་འདི་ཁར་ཀུ་རུ་རིན་པོ་ཆེ་གིས་ཟླཕ་། སྒྲུབ་པ་གནང་སྟེ་བཞུགས་ཡོད་པ་སྟེ་བཤད་པ་ཨིན། སྒྲུབ་ཕུག་འདི་གཙུག་ཏོར་ཀྱི་འོག་ལུ་ཡོད།

གནམ་བར་དོའི་ནང་གི་སྒྲུབ་ཕུག

གནམ་བར་དོའི་ནང་ལུ་ཡང་ཀུ་རུའི་སྒྲུབ་ཕུག་དང་བཞུགས་ཁྲི་བཅས་པ་སྟེ་ཡོད། གནས་འདི་གཙུག་ཏོར་ཡོད་ས་ལས་ཤར་ཁ་ཐུག་ལས་སྟེ་ཁ་མར་བལྟ་འགྱོཕ་དང་མཇལ་ཚུགས་པ་ཨིན།

ཀུ་རུའི་བཞུགས་ཁྲི།

གནམ་བར་དོའི་སྒྲུབ་ཕུག་ནང་ཡོད།

གནམ་བར་དོའི་ནང་གི་སྒྲུབ་ཕུག

གནམ་བར་དོའི་སྒྲུབ་ཕུག་ནང་ཡོད།

བར་བསྐོར་གྱི་གནས་སྒོ་དང་ལྷེ་མིག

བར་བསྐོར་གནས་སྒོ་ལྷ་མིག་གི་སྒྲོའི་སྟེ་ལུང།

གཏེར་ཚན་དུང་གི་གཟུགས་ཅན།

མཁའ་འགྲོའི་གསོལ་ཐབ།

བར་བསྐོར་གྱི་ནུབ་ཕྱོགས་ལུ་ཡོད།

བར་བསྐོར་ལུ་གུ་རྡའི་གསོལ་ཐབ་ཀྱི་གཡས་ཁ་ཐུག་ལུ་ཡོད།

གུ་རྡའི་གསོལ་ཐབ།

ལངྒའི་བཏ་ཡིག་རང་བྱོན།

གཏེར་ཚན་དུང་གི་གཟུགས་ཅན་གྱི་གཡས་ཕྱོགས་ལུ་ཡོད།

ལᾳ་ལི་བཏ་ཡིག་རང་བྱོན།

ལᾳ་ལི་བཏ་ཡིག་རང་བྱོན་འདི་ མ་འོངས་པར་གཏེར་སྟོན་པ་ཚུ་གིས་བཏ་ཡིག་འདི་ གཟིགས་ཏེ་ ལུང་བསྟན་དང་འཁྲིལ་གནས་རིན་ཆེན་འབུམ་པ་ལས་ གཏེར་བཞེས་ནི་ ཞིན་མ་སྒྲ་བཤད་པ་ཞིན། བཏ་ཡིག་འདི་ བར་བསྐོར་ནུབ་ཕྱོགས་ཀྱི་ཐུག་གུ་ཡོད།

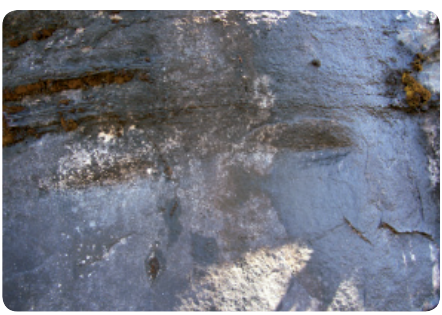

ཞི་བའི་གླུན་རང་བྱོན།

ལᾳ་ལི་བཏ་ཡིག་གཡས་ཕྱོགས་ལུ་ཡོད།

ནེའུ་ལི་རང་བྱོན།

གླུན་གྱི་གཡས་ཕྱོགས་ལུ་ཡོད།

གཏེར་བདག་གི་ཆོས་གཡག་གི་རྩ་བའི་རྟེས་ཕྱལ།

གུ་རྩའི་ཁྱུས་གཞོད།

ར་བསྐོར་གྱི་ཐུང་ཕྱོགས་ལུ་ཡོད།

ཁྲ་བོའི་སྦུན་རང་བྱོན།

ར་བསྐོར་གྱི་ཤར་ཕྱོགས་ལུ་ཡོད།

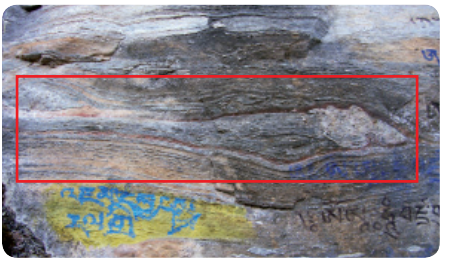

འཛམ་དབྱངས་རལ་གྲི་རང་བྱོན།

ཁྲ་བོའི་སྦུན་གྱི་གཡས་ཕྱོགས་ལུ་ཡོད།

མཁའ་འགྲོ་ཡེ་ཤེས་མཚོ་རྒྱལ་གྱི་ཐུགས་ཕུག

ར་བསྐོར་གྱི་ཤར་ཕྱོགས་ལུ་ཡོད།

དམྱལ་བའི་ལམ།

ར་བསྐོར་ཤར་ལྷོ་མཚམས་ལུ་ཡོད།

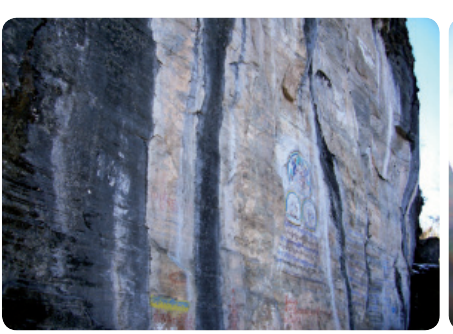

དབུ་཮་ར་བསྐོར་གྱི་ཤར་ཕྱོགས་ཀྱི་མཐོ་ངམ་སྟང།

ཐར་པའི་ལམ།

དམྱལ་བའི་ལམ་གྱི་ལྟག་ལུ་ཡོད།

རྩས་སྦལ་རང་ཐྱོན།

དམྱལ་བའི་ལམ་འོག་ལུ་ཡོད།

གླང་ཆེན་མགོ

རྩས་སྦལ་གྱི་སྦྲོ་ལོགས་ཁར་ཡོད།

མཁའ་འགྲོའི་ཚོགས་གཞོད།

དབུ་ཐེ་ར་བསྐོར་ལུ་ཡོད།

གུ་རུའི་བཞུগས་ཁྱི།

དམྱལ་བའི་ལམ་འོག་ལུ་ཡོད།

ཡི་གེ་ལྷ

ཡི་གེ་འདི་རང་ཐྱོན་ཨིན་མེན་ལུ་དོགས་པ་ཡོད་པ་ད། གལ་སྲིད་ཀྱི་ཏོ་བཏོཕ་ཨིན་རུང་ལོ་ངོ་བཆུ་ཕྲག་གི་ཅེ་མ་ལས་འདི་བཟུམ་སྒྲ་ཡོད་པ་ལས། ཙུ་ཅན་ཅིག་སྒྲ་བཤད་པ་ཨིན། བཞུগས་ཁྱིའི་གཡོན་ཕྱོགས་ཀྱི་བྱག་གུ་ཡོད།

ཐྱོག་པ་བཤད་ས།

ཐྱོག་པ་བཤད་ས་འདི་ཁ་ལས་ཐྱོག་
པ་བཤད་དེ་ས་བར་དོའི་ནང་ལུ་འགྱོ་
དགོཔ་དང་ ལས་ཐྱོག་ཆུང་མི་ཆུ་
འཛམ་ཏོང་ཏོ་ཐྲེ་ཐར་ཆུགས་ནི་དང་
དེ་མེན་མི་ཆུ་ལུ་ཁག་གཏང་ཐྲེ་
བཤད་པ་ཨིན། ས་བར་དོར་འགྱོ་
སའི་ཐྲོ་ཁར་ཡོད།

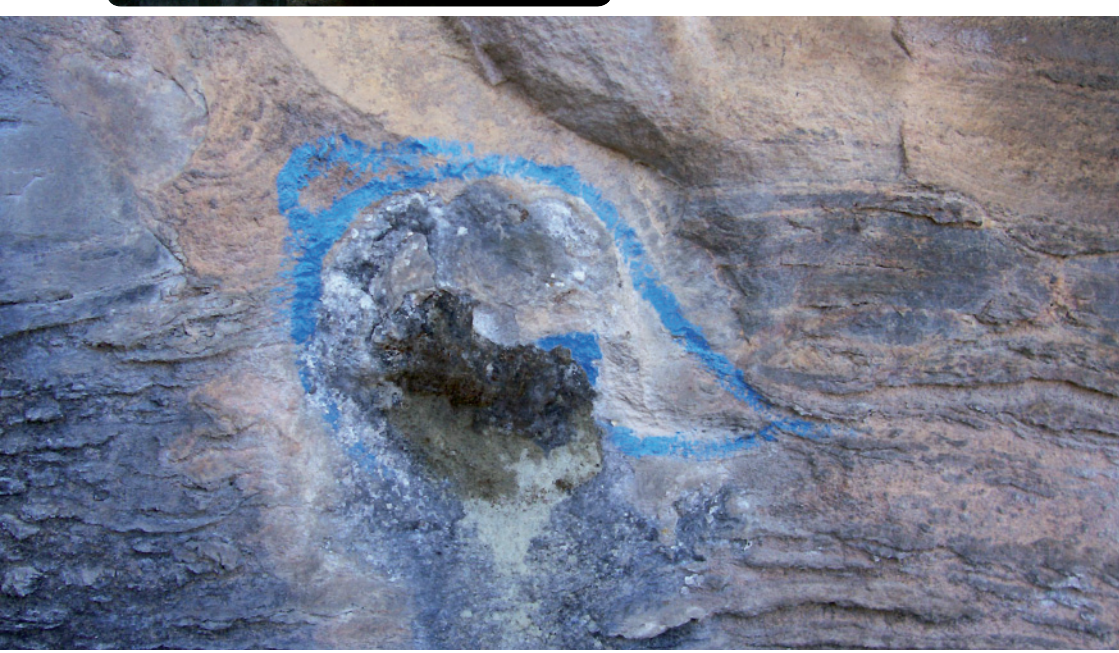

དུང་ཀར་རང་ཐོན།

ཡི་གེ་ཚུ་ཡོད་སའི་ལྟག་ལུ་ཡོད།

ས་བར་དོ།

ས་བར་དོ།

ས་བར་དོ་དེ་དབུ་རྩེའི་ར་བསྐོར་ཀྱི་ཤར་ལྷོའི་མཚམས་ལས་ནུབ་ཁ་ཐུག་ལུ་བར་ལས་ཕེཀྱི་། དེ་ཅིག་རང་བཞིན་ཀྱིས་ཁ་ཕྱེ་ཞིན་ན་ ཡར་མར་ཐོག་ཚད་། དེ་ཅིག་གི་རྩེས་དང་ཕར་ཚུར་ཕེཀྱི་ ། ཅམ་བརྒྱང་སྟེ་ཡོད་མི་དེའི་རྩ་བ་ལས་སྐེད་སྐེད་སྟེ་འཛུལ་འགྱོ་དགོཔ་ཨིན། དེ་སྟེ་འགྱོ་དགོ་མི་ཡང་གནས་དེའི་བར་བསྐོར་དང་རྩེ་བསྐོར་ལུ་བཞུགས་ཡོད་མི་ལྟ་ཆོགས་དང་མཁའ་འགྲོ་ཚུ་ལས་ དབང་དང་ཐིན་རྒྱབས་དངོས་གྲུབ་ཚུ་ཞུ་བའི་ཁུངས་སྟེ་བཤད་པ་ཨིན། དེའི་སྐབས་ལུ་ཅ་ཆས་འཕྲུལ་མེ་དགོ།

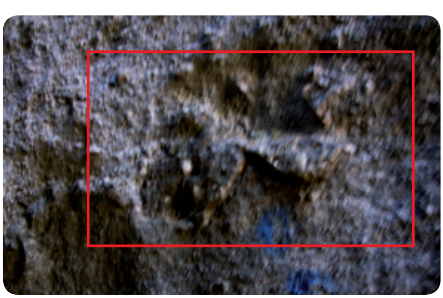

དར་དཔྱངས་རང་ཐོན།

ཕྱག་གི་རྡོ་ཟྭ་རང་ཐོན།

ས་བར་དོའི་ལྟག་ལུ་གཡས་ཕྱོགས་ཀྱི་ནུག་ཀུ་ཡོད། དར་དཔྱངས་ཀྱི་འོག་ལུ་ཡོད།

བྱང་ཆུབ་མཆོད་རྟེན།

དབུ་རྩེའི་རྩ་བར་ཡོད། མཆོད་རྟེན་འདི་བོད་ལྗང་ལུང་གྱི་ཚང་གིས་ བཞེངས་མ་སྒྲུབ་བཤད་ཡིན།

གཏོར་ཁྲི་རང་བྱོན།

རྡོ་རྗེ་གི་སྒྲོ་ལོགས་ཁར་ཡོད།

ཕྱག་འཚལ་སྒྲུབ།

ཕྱག་འཚལ་སྒྲུབ་ཟེར་མི་འདི་རིན་ཆེན་འབྱུམ་པར་ལྷོད་པར་སྐར་མ་༥ ཅོམ་གྱི་ས་ལས་རིན་ཆེན་འབྱུམ་པའི་དབུ་རྩེ་དང་ལྷ་ཁང་བཅས་ཁ་ལམ་ལམ་སྒེ་མཇལ་ཚུགས་པ་ཡིན། གནས་འདི་ཁར་ལྷོད་པ་ཅིགའི་ ལྷགས་འཛོམས་ལས་ཡར་གྱེན་འཛོགས་ཏེ་ ཎ་སྦྱ་གཅང་ཆད་པ་ཚུ་ཡང་ས་ངས་ཏེ་ ས་མས་ལུ་སྦོ་སྒང་ཤར་ གནས་འདི་ལུ་དད་པ་ལྷད་མེད་བསྐྱེད་ཚུགས་པའི་གནས་ཅིག་ཡིན། འདི་ཁ་ལས་རིན་ཆེན་འབྱུམ་པའི་གནས་ཀྱི་ཕྱོགས་བལྟ་སྟེ་ཕྱག་ཐེངས་གསུམ་འཚལ་ཏེ་འགྲོ་དགོས་སྒྲེ་བཤད་པ་ཡིན་པས།

མཁའ་འགྲོ་ཐོ་འཁབ་ས།

གུ་རུའི་ཞབས་རྗེས།

ཕྱག་འཚལ་སྒྲུངས་གི་ལྟག་ལུ་ཡོད།

ཕྱག་འཚལ་སྒྲུངས་ལས་འགྲོ་བའི་ལམ་ཁར་ཡོད།

ཨཱཥ་འགྲོའི་ཞབས་རྫས།

ཆིབས་གླང་ཆེན།

ལམ་གྱི་ཟླུར་ཁར་ཡོད།

གུ་རུ་རིན་པོ་ཆེ་འདི་ཁར་བཞུགས་པལས་ བརྟེན་ས་གནས་འདི་ལུ་བཞུགས་ཁྱི་སྒྲང་ཟེར་ ཞུཔ་ཨིན་པས།

གུ་རུའི་དབུ་ཞྭ་དང་བཞུགས་ཁྱི།

ལྷ་ཁང་ལུ་མ་ལྷོད་པ་ཅིག་ཁར་ཡོད།

རོང་བསྐོར།

རོང་བསྐོར་གྱི་གནས་དེ་གི་མགུ་ལུ་མཁའ་ འགྲོ་ཁྲོ་འཛིན་ས་དང་ ཆུ་བ་ལུ་སྐྱེ་གནས་ བར་དོ་ཟེར་བའི་གནས་ཅིག་མཇལ་ནི་ཡོད་པ་ ཨིན་རུང་ལམ་གྱི་དཀའ་ངལ་ཡོད་པ་ལས་ མཇལ་མ་ཚུགས།

ཀུར་སྟོད་ཀུན་བཟང་གླིང།

ཀུན་མཁྱེན་ཀློང་ཆེན་རབ་འབྱམས་ཀྱི་གདན་ས་གླིང་བརྒྱད་ཡོད་པའི་གྲས་ལས་ཀུར་སྟོད་ཀུན་བཟང་གླིང་ཞེས་མི་འདི། རིན་ཆེན་འབུམ་པའི་གནས་ཀྱི་གནས་མཇུག་སྒྲ་བཅོལ་ཞིན་ལས་ རིན་ཆེན་འབུམ་པའི་གནས་འདི་མཇལ་ཚར་ཞིན་ལས། གདན་ས་འདི་ཡང་ ཞིན་ཅི་མིན་ཅི་མཇལ་དགོས་སྒྲ་བཤད་པ་ཞིན།

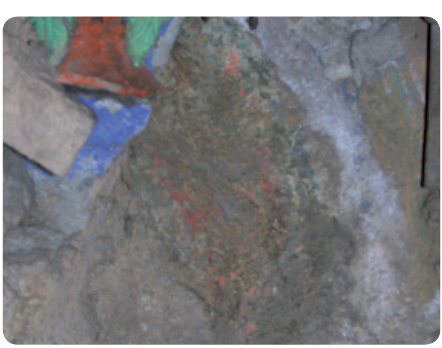

གཏེར་སྟོན་པཎ་གླིང་པའི་ཞབས་རྗེས།

ཀུན་བཟང་གླིང་ལྷ་ཁང་ནང་ལུ་ཡོད།

ཁམས་ཕུག

གནས་ཡིག་ལྷར་ཉེ་འདབ་བས་ཀྱི་གནས་རྒྱ་གར་ཁམས་ཕུག།

རིན་ཆེན་འབྱུམ་པའི་གནས་བཤད་པ་གསུམ་གྱི་ངོས་བླངས།

རིན་ཆེན་འབྱུམ་པ་ལུ་དཀོན་གཉིར་གཉིས་སྒེ་སྡོད་དགོཔ་ཨིན་པས། དེ་ཡང་གཅིག་གིས་ལྷ་ཁང་ནང་གི་ཡོན་ཆབ་ཕུལ་ནི་དང་གཡོག་ལུ་ཚུ་འབད་ཕ་ད་ གཅིག་གིས་ཚུ་དབོག་ཤིང་ཚུ་འཐུ་ནི་གི་དོན་ལུ་དང་ གཅིག་ལས་འབད་ན་ གནམ་བྱར་རི་བསྟམ་གྱི་སྐབས་ལུ་ གནས་དེ་ཁར་མི་གཅིག་སྒེ་སྡོད་མ་ཚུགས་པ་ལས་བཏེན་ཏེ་ཨིན་མ་སྒེ་བཤད་པ་ཨིན།

སྐྱེས་ལོ་᧨᧢ ལངས་མི་ཨཔ་རྡོ་རྗེ་དབང་ཕྱུག་གིས་ཁོ་རའི་མི་ཚེ་གཅིག་རང་རིན་ཆེན་འབྱུམ་པར་སྡོད་དེ་ དེ་ཁའི་ལྷ་ཁང་བདག་འཛིན་འབད་ནི་དང་ཡོན་ཆབ་ཕུལ་ནི་ དེ་ལས་དུས་མཚོད་འབྱུམ་སྟེ་ཚུ་གা་ཅི་རང་བཟུང་རྩུང་ འགོ་འདྲེན་འཐབ་སྟེ་འབད་མི་གཙོ་ཅན་ཅིག་ཨིན་ལས་ཐྲི་ན་བདག་བཟུམ་ཅིག་ཡང་ཨིན་མ་ཚད་དཀོན་གཉིར་ཡང་ཨིན་པས། ཁོ་གིས་གནས་དེ་གི་སྐོར་ལས་ལོ་རྒྱུས་ཚུ་བོད་ཕྱི་ཟླ་ཟེར་ས་ལས་ཨིན་མི་མཚམས་པ་རྗེ་རྗེ་རྒྱལ་མཚན་དང་ ཤན་རབས་གཞན་ཚུ་ལས་ཡང་ གོ་ཡོད་པ་སྒེ་བཤད་ཅི།

སྐྱེས་ལོ་᧩᧢ ལངས་མི་ད་ལྟེའི་དཀོན་གཉིར་ཆོད་གཡོག་གཡར་གི་སྒོམ་ཆེན་ཚེ་རིང་དེ་ དཀོན་གཉིར་འབད་དེ་ ལོ་དྲུག་ཅམ་སོང་ཡོད་པ་ད་ ཁོ་གིས་གནས་དེ་གི་སྐོར་ལས་གསེར་གཞོང་བླམ་རིན་ཆེན་བསམ་གྱུར་ལས་གོ་ཡོད་པ་སྒེ་བཤད་ཅི།

སྐྱེས་ལོ་᧨᧤ ལངས་མི་ཨཔ་དབང་འདུས་དེ་ སྒོན་མ་གནས་དེ་ཁ་ལུ་ལོ་᧢᧢ དཀོན་གཉིར་འབད་དེ་སྡོད་ཡོད་པ་ད་ ཁོ་གིས་གནས་དེ་གི་སྐོར་ལས་ རིན་ཆེན་འབྱུམ་པའི་མཚམས་པ་ཀོ་ཏ་ཟེར་མི་ལས་གོ་ཡོད་ཨིན་པས། མཚམས་པ་ཀོ་ཏ་དེ་ ད་རེས་དུང་དཀར་ལུ་ཨཔ་བློ་གྲོས་དང་ཨམ་ཀཱམ་ དབང་མོ་གཉིས་ལས་སྒྲུལ་སྐུ་ཐོན་ཏེ་ཡོད་པ་སྒེ་བཤད་ཅི།

ལྷན་ཐེ་ཇོ་ཁང་ཁཀ་ཀུར་སྡོད་ཁྲིད་འོག་གི་གནས་ཆེན་རིན་ཆེན་འབྱུམ་པའི་སྐོར་ལས་ གནས་ཚུལ་ཚུ་གོང་གསལ་ད་དཀོན་གཉིར་གསུམ་ལུ་གཙོ་བོར་བཏེན་ཏེ་ལེན་ཡོད་པའི་ཁར་ རིན་ཆེན་འབྱུམ་པའི་གནས་ཡིག་ལེགས་པར་བཀོད་པ་ཞེས་བྱ་བ་ ཟེར་མི་དེ་ རྒྱབ་རྟེན་སྒེ་ལག་ལེན་འཐབ་ཅི་ཟེར་ཞུ་ནི་ཨིན་མོ།།

སྒྲིན་ཟེ་ཁེད་འོག

རྡོ་མཚོ་ཅན་གྱི་སྐོར།

རྒྱ་ དེ་ཡང་ མི་ཟེ་ནང་སྒྲིད་དང་སྲོལ་འཛིན་བློན་པོ་འཛིགས་མེད་འོད་ཟེར་འཕྲིན་ལས་མཚོག་སྒྲོ་ལོ་ ༢༠༠༨ དཕྱིན་ཟླ་ ༡༢ པའི་ནང་ལྷུན་རྩེ་མངའ་འོག་སྟག་མོ་ཚུ་ལུ་གུ་རུའི་སྐུ་འདྲ་ཆེན་མོ་བཞེངས་ནི་འི་ས་སྟོང་རྡེན་འཛེལ་ལུ་ཐོན་མ་དང་འཛེལ་ རྩོང་ཁག་དེ་གི་ས་གནས་གཟིགས་སྐོར་གནང་སྐབས་ འཁྱལ་སྟང་གྱང་ལྷགས་ཟམ་ལས་ལྷུན་རྩེའི་རྩོང་ཕྱོགས་ལུ་ ཀི་ལོ་མི་ཀར་ ༣ དེ་ཅིག་གི་ས་ཁར་ཕེབས་དང་ ཀུ་རི་ཚུའི་ཕར་ལོགས་ཤར་ཇོངས་ལུ་ ཐོང་ལྷ་ཤིང་ནང་ཡོད་མི་རྡོ་ལྷ་ཐོམ་ཅིག་ཡོད་མི་དེ་ཀུ་ཆུང་ཤེལ་དཔག་སྟེ་གཟིགས་ཡོད་པ་ཞིན་མས། དེ་བསྐང་བློན་པོ་མཚོག་གིས་རྡོ་ཆེན་དེ་མ་འདྲཕ་ཅིག་སྒེ་མཐོང་མ་མས། གནས་རྡོ་ཅིག་ཞིན་ཞིན་འདྲ་བས། དེ་གི་སྐོར་ལས་གཡུས་ཁའི་མི་ཆུས་ཅན་ཚུ་ལུ་འདི་ཞེབ་འབད་དེ་བལྟ་དགོ་པས་ཟེར་བའི་བཀའ་ཆུ་གནང་ཡི་ཟེར་དེ་བསྐང་བློན་པོ་མཚོག་གི་ཕྱག་ཞུ་ཡོད་མི་རྡེན་གསུམ་ཅ་ཆ་ཇིང་འཛིན་སྐྱོང་གཙོ་འཛིན་ཚེ་དབང་ཆུལ་པོ་དང་ རྩོང་ཁག་གི་ཁེད་འོག་གཙོ་ཅན་ཚུ་གིས་བཤད་ནི་ འདུག།

དེ་འབད་ལས་ ཅ་ཆ་ཇིང་འཛིན་སྐྱོང་སྟེ་ཚན་གྱིས་སྒྲིན་ཟེ་ཁོས་ཀུན་བཟང་སྟོབས་ཆུས་དང་ ཆ་ཆུས་ཅན་གྱི་མི་ཀཱཥ ནམ་ཆུལ་གཉིས་ལུ་དཔྱད་འབད་བལྟཕ་དང་ རྡོ་ཕུ་དེ་རྡོ་མཚོ་ཅན་ཟེར་བ་ཞིན་ཟེར་བཤད་པ་ཞིན་མས། རྡོ་མཚོ་ཅན་ཟེར་སྟབ་དགོ་མི་དེ་ཡང་ མཁའ་འགྲོ་སྟེ་ལྷ་གིས་དེང་ཁུན་ཞིས་མར་ཡོད་མི་རྡོ་ཕུ་སྟོམ་ཅིག་མཁུ་ལུ་ རྡོ་གཞོང་སྒེ་ཡོད་མི་ཁར་ཀུ་རི་ཚུ་དགོས་ཏེ་ཐྲུགས་ཞིན་ལས་ མཚོ་བཟུམ་སྒེ་འཁྱལ་ཏེ་ཙྪོན་རིན་པོ་ཆེ་ལུ་ཡོན་ཆབ་སྒེ་དབས་པའི་ལོ་ཆུས་ཡོད་པ་ལས་ རྡོ་མཚོ་ཅན་ཟེར་ཁྱད་དུ་འཕགས་པའི་གནས་རྡོ་ཅིག་ཞིན་ཁྱད་པ་ཞིན་པས།

དེ་ཡང་ ཚྱོན་གྱ་རྒྱ་རིན་པོ་ཆེ་གཞོས་མོང་སྣར་ཆ་འོག་ཕྱ་ལི་གཡུས་ཚན་ཀྱི་ཀི་ལོ་མི་ཀར་ཀླད་ཀོར་ཀྱི་ས་ཁོངས་ཐ་ལ་སྒང་ ཞང་ལོ་ཆུའི་གཡས་ཕྱོགས་ཀྱི་ཁ་མར་བལྟ་ དང་ལྷ་གི་གཞུང་ལམ་བདའ་སྟེ་ཆུལ་པོའི་ཞིང་གི་ཀུ་རི་ཟམ་ལུ་འགྱོ་ས་འི་ལམ་བདའ་སྟེ་ཏང་ཐང་སྐར་མ་ ༢༥ དེ་ཅིག་གི་གཡས་ཕྱོགས་ཀྱི་བྱག་སྒྲལས་ཆེན་ཁ་བརྒྱང་སྟེ་ཡོད་པ་བཟུམ་ ཡོངས་གྲགས་ལུ་ཀོང་ལ་བར་གཱ"ཟེར་ས་ལུ་ ཏེ་མ་བདུད་སྲིན་གཏུགས་པ་ཅན་ཚུ་གཞོས་ཉི་མ་བྱག་དེ་ཁར་སྟོད་ཞིན་ལས་ ཕྱི་རྒྱ་ཕྱ་ལིའི་གཡུས་ཚན་ནང་གི་མི་དང་ས་ཞེམས་ཅན་ཡོད་རིགས་ཡོད་ཚད་ལུ་ གནོད་པ་བཀལ་ཆ་མཁྱེན་ཏེ་ བོད་ལས་སྒེ་ཀུར་སྟོད་ས་ངེ་གི་ཆ་ཕྱོ་ནས་ནང་མཆོ་ནག་གཉིས་བརྒྱད་དེ་ ཀོང་ལ་བར་གལ་ལུ་ཐོན་ཏེ་ དེ་ཁའི་བདུད་སྲིན་གཏུགས་པ་ཅན་ཚུ་ལྷག་མ་མེད་པར་ བཏུལ་ཞིན་ལས་ དམ་ལུ་བཏགས་ཏེ་ བྱག་ཕུག་དེ་ནང་ཕྱག་ཐམ་གནང་བཞག་ཡོད་པའི་ཡོ་ རྒྱས་ཚུ་བཤད་ནི་འདུག།

དེ་ལས་ཚྱོན་རིན་པོ་ཆེ་ལོག་ལྷན་རྩེ་ཕྱོགས་ལུ་ཞལ་བསྐོར་སྒེ་ཐོན་ཏེ་ལྷན་རྩེ་ཆ་འོག་ལེགས་ཤོས་སྐར་གྱི་མཇུག་ དཔའ་ཏུགས་ཤིང་ཟེར་ས་ཕེབས་ནུག་ཟེར་ཙིན་མས། དེ་བསྐར་གྱ་རྒྱ་རིན་པོ་ཆེ་གཞོས་ཞལ་སྐོམ་པའི་ཆུལ་མཛད་དེ་ ཏོ་ཕུག་སྐ་བཟུམ་སྒེ་ཡོད་མི་ཅིག་ཀུ་ ཤེད་ཤེད་སྒེ་བཞོན་ཏེ་བཞུགས་ས་འི་ཉེ་ཁ་ཟིགས་ཏེ་ ཆུ་དེ་ཞེས་ནི་ཕྱུགས་བཞེད་གནང་རྒྱང་ ཆུ་དེ་སྨན་ཆུ་འབད་ནི་འདི་གིས་ མི་ཆུ་གིས་སྒང་པ་ གིས་མ་ཚད་པར་ཆུའི་ཤ་གི་ས་ཁོངས་ལས་ཕར་གཡུས་ཚན་ཡང་ཡོད་པ་ལས་ ཏ་ཅོ་ར་ས་ཞེམས་ ཅན་ཆུ་གིས་ཆབ་གས་ང་བཏང་སྟེ་ བཅོ་ག་པ་བཟོས་ཡོད་པའི་ཐུགས་བཞེད་གནང་ནུག་ཟེར་ ཙིན་མས། དེ་འབད་ཕ་ལས་ ཆུ་དེ་མ་བཞེས་པར་ཐོན་ཏེ་ ས་གནས་ཞེ་བ་ས་ལུ་ཕེབས་ད་ ཀུ་རི་ཆུ་བཞེས་དགོ་པས་ཟེར་ཐུགས་བཞེད་གནང་སྟེ་ཐོན་པའི་བར་ན་ ང་རི་སྐང་གཡུས་ཚན་གྱི་ཉེ་འབད་པས་ཀུ་རི་ཆུའི་ཕར་ཀི་ལོགས་ལུ་ ཏྲོན་པོ་མཆོག་གིས་གཟིགས་མི་ཏོ་མཆོ་ཅན་ཟེར་ས་ ཕེབས་ཡོད་པ་ཙིན་མས། དེ་ཁར་ཏོ་མཆོ་ཅན་ཟེར་མི་ཏོ་ཕུ་ཀུ་མཁའ་འགྱོ་སྟེ་ལྷ་གིས་ཀུ་རི་ཆུ་ དགོས་ཞིན་ལས་བཀར་སྟེ་ཡོན་ཆབ་སྟེ་དྲངས་ཡོད་པ་ཙིན་མས།

གནས་རོ་དེ་ འཁྲུལ་སྣང་སྤང་ལྷགས་ཟམ་ལས་བྱང་ཁ་ཐུག་ དང་ཕྱའི་ལམ་བདའ་སྟེ་ཀུང་ཐང་ སྐར་མ་ ༣༠ དེ་ཅིག་གི་ས་ཁར་ དང་ལྷ་གི་གཞུང་ལམ་འོག་ལུ་ཡོད་པ་ཨིན། གུ་རུ་རིན་པོ་ཆེ་ས་ གནས་དེ་ཁར་ཝེབས་ཏེ་ ཆུ་དེ་མཁའ་འགྲོ་སྟེ་ལྟ་གིས་གུ་རུ་རང་ལུ་ཡོན་ཆབ་སྟེ་ལྷལཕ་ཨིན་མ་ མཁྱེན་ཏེ་ ཏིང་ངེ་འཛིན་གྱི་ངང་ལས་བཞེས་ཏེ་ཞལ་སྐོམ་བས་ཞིན་མ་ལས་ ས་གནས་ཞི་ བ་ས་འི་བྱ་ཅིག་ལུ་གཏེར་སྒྲས་མཛད་དེ་ རེ་ཞིག་ཐུགས་ཞི་བདེ་འི་ངང་ལུ་བཞུགས་ཞིན་མ་ ལོག་ས་ངང་གི་ཕྱོང་ལས་ལུ་བྱོན་ནུ་ཀ་ཟེར་བཤད་པ་ཨིན་པས།

དེ་འབདཔ་ལས་ ས་གནས་དེ་གི་མིང་ལུ་ཡང་ཞི་བ་ས་བར་ཟེར་དར་ཁྱབ་སོང་སོངམ་འོང་ནི་ཨིན་ རུང་ དོན་གནད་དང་འཁྲིལ་བ་ཅིན་ ས་གནས་དེ་གི་མིང་ལུ་ ཞི་བའི་ས་དང་ ཡང་ན་ཞི་ བདེའི་ས་ཟེར་འོང་ནི་ཨིན་མ་ད་ ད་རེས་ནང་ས་བར་གཡུས་ཚན་དེ་ནང་གི་མི་ཚུ་གིས་བྱི་བ་ས་ར ཟེར་ཡང་སྨྲབ་ཨིན་པས།

བཤད་སྒོལ་ལས་སྟོན་མ་འབད་བ་ཅིན་ རྡོ་ཕུ་གི་མགུ་ལུ་ཡོད་མི་གཞོང་པའི་ནང་ ཐུར་དགུན་ མེད་པར་ཆུ་འཁྱིལ་ཏེ་སྟོད་དོ་ཡོད་པའི་ལོ་རྒྱུས་དང་ རྡོ་དེ་གི་གདོང་ཕྱོགས་ལས་ ཆོས་བཟང་ ཏུས་བཟང་ཚུ་གི་སྐབས་ལུ་བདུད་རྩི་ཡང་བྱོན་སྟོལ་ཡོད་པ་མ་ཚད་ སྐལ་བ་དང་ལྡན་མི་ཚུ་ གིས་ཡིག་འབྲུ་ཡང་མཇལ་ཚུགས་ཟེར་བཤད་ནི་འདུག།

གུ་རུ་རིན་པོ་ཆེ་གིས་ཞི་བ་ས་འི་ས་གནས་ཀྱི་བྱ་ཅིག་ཀུ་གཏེར་སྒྲས་གནང་མི་དེ་ ཤུལ་ལས་ གཏེར་སྟོན་པརྒྱ་གྲོངས་གིས་གཏེར་བཞེས་ཡོད་པ་ཨིན་མས། གཏེར་སྐུ་དེ་ ད་རེས་ནང་ས་བར་སྣང་ཟུར་ཁྱེད་འོག་ཞལ་གྲོངས་ཚན་གྱི་མཁོ་འབྱུང་ལྟ་བང་ནང་ཡོད་པ་ད་ ཡོངས་ གྲགས་ལུ་མཁོ་འབྱུང་གཏེར་མ་ཟེར་ཞུལ་ཨིན་ཟེར་ཡོ་བ་གཟུལ་སྐུ་མཁྱེན་རྩེ་དབང་ཕྱུག་གིས་ གསུངས་མ་ཨིན་པས།

སྨིན་ཟེ་ཁལ་ཀུན་བཟང་སྟོབས་ཆུས་དང་ཆུས་ཅན་ཚུ་གིས་བཏ་སྟོན་འབད་མི་དང་འཁྲིལ་ པར་ བཏབ་པའི་རྗེ་མཚོ་ཅན་དང་ཀོ་ངཡ་བར་གཱ"ཀི་པར་ཚུ་གཤམ་གསལ་ལྟར་ཡིན།

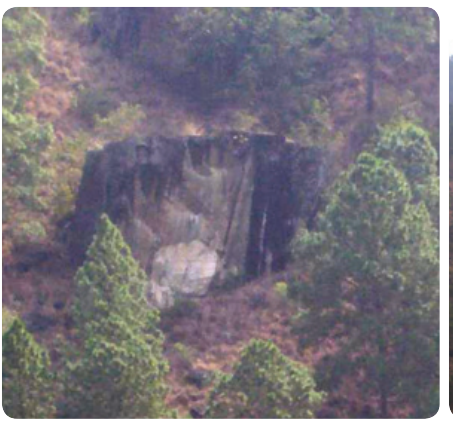

འཁྲུལ་སྣང་གྱང་ལས་ཟླ་ཁ་ལས་ལྷན་ཆེ་རྗོངས་ཁྱོགས་ལུ་ཀི་ལོ་མི་ཀར་༢ དེ་ཅིག་གི་ས་ཁ་ལས་བཏབ་པའི་རྗེ་མཚོ་ཅན་གནས་ཀྱི་པར་ཀྱི་མཐོངས་སྣང།

ལོ་ཆུས་སྒྲ་བཤད་སྲོལ་ཅིག་གི་ཅི་ཡང་མེད་རྟུང་ རྗེ་མཚོ་ཅན་ཀྱི་མགུ་ལུ་ མཆོད་ཁྲི་བཀྲེགས་བཞགས་བཟུམ་སྒྲ་ བདར་མ་གཉིས་དེ་ཅིག་ཡང་ཡོད་པ་མ་ཚད་ རྗ་ལེབ་ཀྱི་བཞུगས་ཁྲི་བཟུམ་ཅིག་སྒྲ་ཡང་ཡོད་པའི་མཐོངས་སྣང།

རྗེ་མཚོ་ཅན་མགུ་ལུ་ ར་བཞིན་ཀྱིས་གྲུབ་པའི་རྗེའི་གཞོར་པ་བཟུམ་སྒྲ་ཡོད་མི་འདི་ནང་ལུ་ མཁའ་འགྲོ་སྒྲ་ལྟ་གིས་ཡྱོན་ཀུ་རྡུ་རིན་པོ་ཆེ་ཞལ་སྐོམ་མཁྱེན་ཏེ་ ཀུ་རི་ཆུ་དབོགས་ཏེ་བཀང་ཞིན་ལས་ ཡོན་ཆབ་སྒྲ་ཕྱལ་ཕྱལ་ཡིན་པས།

མོང་སྒྲར་ཆའོག་ཕྱི་ལི་གཡུས་ཚན་གྱི་མཇུག་ལུ་ཡོད་མི་ ཀོང་ལ་བར་གཅ་ (བྱག་)འདི་ལུ་ ཚྱོན་ཀུ་རུ་རིན་པོ་ཆེ་གོས་ལྟ་སྒྲིན་གཏུག་པ་ཅན་ཚུ་དམ་ལུ་བཏགས་ཏེ་ མི་ལུ་གཞོད་པ་བཀལ་མ་ཆོག་པའི་བཀའ་བསྒོ་གནང། བྱག་འདི་ནང་ལུ་ཕྱག་ཐམ་ཡང་གནང་སྟེ་བཞག་ཡོད་པ་སྒྲ་བཤད་པ་ཨིན། དེ་ཡང་སྟོན་མ་འདྲེ་སྒྲིན་གཏུག་པ་ཅན་ཚུ་གིས་ ཉི་མ་བྱག་འདི་ཁར་སྟོད་ ཕྱི་རུ་ཕྱི་ལི་གཡུས་ཚན་ནང་ཐོན་སྒྲ་ མི་ཚུ་ཟ་སྟེ་གཞོད་པ་བཀལཁ་ལས་ ཀུ་རུ་རིན་པོ་ཆེ་གོས་འདྲེ་སྒྲིན་ཚུ་དམ་ལུ་བཏགས་ ཕྱག་ཐམ་གནང་ཞིན་མ་ལས་ ས་ཆུ་ཁྱིན་ཀྱིས་བརླབས་གནང་ཡོད་པ་ཨིན་པས།

ཀོང་ལ་བླར་ཕྱག ཕྱ་ལི་གཡུས་མཇུག་ལུ་ཡོད།

ཀོང་ལ་བར་གཅ(བྱག)དེ་ ཕྱ་ལི་གཡུས་ཚན་ཐ་ལ་སྒྲངས་གི་མཇུག་ལུ་དང་ ཕང་ལོ་ཆུའི་གཡས་ཕྱོགས་ལུ་ཡོད་པ་དེ་ དང་ཕུའི་གཞུང་ལམ་ རྒྱལ་པོའི་ཞིང་ཀུ་རི་ཟམ་ལུ་འགྲོ་ས་འི་ལམ་བདའ་ སྟེ་ཤང་ཐང་སྒྲར་མ་ ༢༥ དེ་ཅིག་གི་ས་ཁར་ཡོད་པ་ཨིན། ཀོང་ལ་བར་གི་བྱག་མགོ་སྒྲུལམོ་ ཆེ་ཁ་བརྒྱང་ངོ་ཕ་བཟུམ་སྒྲ་ཡོད་མི་དེ་ སྒྲུལམོ་ཆེ་གི་མཁྱ་ཏོ་དང་ མཇུག་དེ་ཁ་ཡར་བལ་ཕྱ་ལི་ ཐ་ལ་སྒྲངས་གི་སྒྲུམ་འཚོར་ལམ་འོག་ཆུན་ཡོད་པ་ཨིན། བྱག་ཕུག་དེ་ རི་གཟར་ཏྲགས་ཅིག་གི་ སྐེད་པར་མི་ལམ་ཁྱི་ལམ་ཅིག་ཡང་མེད་པའི་ས་ཁར་ ཡ་མཚན་ཆེ་ཏོག་ཏོ་སྒྲ་ཆགས་ཏེ་ཡོད་ པ་ཚད་ ཟཱཡ་ནོ་ལ་ལས་ དེང་ས་ཀུན་ཀྱིས་མཐལ་ས་ར་ཡོད་མི་བྱག་ཕུག་ནང་གི་བཀའ་ གདམས་མཆོད་རྟེན་དེ་ ལོ་ངོ་མང་རབས་ཅིག་གི་ཉེ་མར་ ཕང་ཐང་རིན་པོ་ཆེ་གིས་བཞེངས་ གནང་ཡོད་པ་སྒྲ་ཡང་ཟཱཡ་ནོ་ལ་ལས།

གา་དེ་སྒྲ་རང་ཞིན་རྩང་ གོང་གི་ལོ་རྒྱས་ནི་ཅིག་ཐོབ་ཚུགས་མི་དེ་ སྨིན་ཟ་ཏེད་འོག་ལས་སྐྱེས་ལོ་༩༣ ལོན་མི་རྣ་རྒྱས་ཅན་གྱི་མི་ངོམ་ཀཱམ རྣམ་རྒྱལ་དེ་ ཇེ་མ་ཁོ་རའི་ཁྱིམ་ཚང་ཆེ་འདས་ཙ་ཏས་པདྨ་རྣམ་རྒྱལ་ དེ་བསྒང་སྐྱེས་ལོ་༤༧ ཅོམ་ལོན་མི་དང་གཅིག་ཁར་ དར་ཤེང་བཅད་པར་ སོང་པའི་སྐབས་ལུ་ ཁ་སྐོམ་པའི་བློ་ཀྱབ་སྟེ་འོངམ་དེ་ ཇོ་མཆོ་ཅན་གྱི་ཉེ་འདབས་ལུ་ལྷོད་དེ་ དལ་འཚོ་སྒེ་ལྡོད་ལྡོདཔ་ཞིན་མས། དེ་ཅིག་གི་བར་ན་ ཀཱམ རྣམ་རྒྱལ་གྱིས་ ང་བཅས་གཉིས་ ཁ་སྐོམ་པའི་སྤུག་བསྡལ་རང་འབག་སྟེ་ ཚུ་ག་ནི་བ་གཅངམ་སྒེ་མར་ཇོ་འི་ཐོག་ཁར་འཁྱོལ་ཏེ་ ལྷོད་ནུག་ འཕྲུང་པར་འགྱོ་གེ་ཟེར་སྨྲབ་དེ་ ཙ་ཀས་པདྨ་རྣམ་རྒྱལ་གྱིས་ཚུ་དེའི་སྐོར་ལས་གོང་ གི་ལོ་རྒྱས་ཚུ་བཤད་དེ་ཕྱིན་ནུག་ཟེར་ཞུ་ནི།

སྒང་ཆོ་ཁེད་འོག

གཡའ་མ་ལྱང་གི་གནས།

རྒྱ། གཡའ་མ་ལྱང་གི་གནས་དེ་གི་རྩོར་ལས་ གཡའ་མ་ལྱང་གི་གནས་ཡིག་ ལྷོ་མོན་ གཡའ་མ་ལྱང་དུ་གྲགས་པ་ཡང་གསང་ཏན་ཀྱིའི་གྲོང་ཁྱེར་ཆེན་མོའི་གནས་ཡིག་ལྱང་གི་སྟེ་མ། ཟིར་བའི་ནང་གསལ་ལྷར་འབད་བ་ཅིན་ གཡའ་མ་ལྱང་ཟིར་བཏགས་དགོ་པའི་རྒྱ་མཚན་ཡང་ ཙོ་ན་ཡབ་ཡུམ་དང་བཅོ་ཝོ་ཐུ་ནས་འཆི་མེད་ཡོངས་གྲུབ་བདེ་བ་ཆེན་པོའི་སྐུ་དངོས་སུ་མཛད་པའི་གནས། ཀློང་གསལ་སྟེངས་པ་ལས། གཡའ་མ་ལྱང་གི་དབེན་གནས་སུ། འཆི་མེད་པཎ་འབྱུང་གནས་དང། བདེ་ཆེན་མཆོ་རྒྱལ་གཉིས་མེད་ཀྱིས། སྐྱེ་འཆི་མེད་

གཡའ་མ་ལྱང་གནས་ཀྱི་མཐོང་སྣང།

པའི་ཆོ་དབང་ཐོབ། བགྲེས་རྒྱུད་མེད་པའི་སྐུ་མཆོག་བརྙེས། ཞེས་དང། པཎ་ཧའི་ནོམ་ཐར་ལས། གཡའ་མ་ལྱང་དུ་ཆོ་སྐྱབ་ཆོ་ཚུལ་ཐུབ། ཟིར་གསུངས་དོ་བཟུམ་སྟེ་ འཇམ་དབྱངས་མཁྱེན་བརྩེ་དབང་པོ་གིས་ཡང་ གཞོ་རའི་སྐྱབ་གནས་གཡའ་མ་ལྱང་དུ་སྐྱབ་ཕྱག་དང། ཙོ་ན་ཀུ་རའི་སྐུ་ཚབ་ཆོ་ཚུས་པོད་ཟིར་གསུངས་དོ་བཟུམ་སྟེ་ ད་ལྷོ་ཀུར་སྟོད་གཡའ་མ་ལྱང་ལུ་ཡང་ ཆོ་དཔག་མེད་ལྷ་ཁང་ཟིར་བའི་བྱག་ཕྱག་ཡ་མཚན་ཅན་གཏིང་ཟབ་ཅིང་རྒྱ་ཆེ་བ་དེ་ནང་ལུ་ དག་པའི་སྐྱེས་བུས་གཟིགས་ན་ ས་ཚབ་ གསུང་ཚབ་ ཐུགས་ཚབ་ལ་སོགས་པ་ཚུ་མཐའ་བ་ཅམ་གྱིས་དང་ པའི་ཕྱུ་ལོང་གཡོ་བའི་གནས་ཚུ་ཚངས་ བོད་གཡའ་མ་ལྱང་གི་གནས་དང་དཔྱ་བ་མེད་པ་སྟེ་ ཡོད་པ་ལས་ གཡའ་མ་ལྱང་ཟིར་བཏགས་ཡོད་ལུགས་སྟེ་གསུངས་ནུག ནོམ་ཐར་ཡིད་ཀྱི་མྱུན་ཞལ་ལས། གཡའ་མ་ལྱང་དུ་ལོ་བཞིར་བཞུགས། ཟིར་གསུངས་ཡོད་པ་བཞིན་དུ་

ཕྱོན་གྱ་རྒྱ་དང་ མཁའ་འགྲོ་ཡེ་ཤེས་མཆོ་རྒྱལ་གཉིས་ཀྱིས་སྐུ་དངོས་ཀྱི་གདུལ་བྱ་བསྐྱངས་ བཞིན་བཞུགས་པའི་བོད་ཀྱི་ཐུགས་དམར་གཡའ་མ་ལྷང་གནས་ཀྱི་ཡན་ལག་ཕེན་པའི་རྒྱ་མཚན་ ལས་བརྟེན་ གཡའ་མ་ལྷང་དང་ ལོ་ཆེན་བི་ར་ཙ་ནས་མཆོག་དང་ཐུན་མོངས་གྱི་དངོས་གྲུབ་ རྒྱ་མཚོ་ལྟ་བུ་ལུ་དབང་སྐྱེར་བ་ལས། བི་ར་ཙ་ན་ཕྱོན་དངོས་དང་མཉམ། ཟེར་བ་ལྟར་ ཐོག་དཔོན་ཆེན་པོ་དང་གོངས་པ་དགྱེངས་གཅིག་ཏུ་འདྲེས་ཏེ་ ཡེ་ཤེས་ཀྱི་མཁའ་འགྲོ་ལས་ རང་ཐུང་གི་བདུད་ཙི་བྱམ་པ་གང་བ་བླངས་ཏེ་སྦྱོལ་པའི་ཆོས་རྒྱལ་ཆེན་པོ་ལུ་ཕུལ་བར་བྱོན་མ་ད་ བཙུན་མོ་བཟའ་མར་རྒྱན་འཕོར་བཅས་ཀྱིས་བཀག་སྟེ་ རྒྱལ་པོ་དང་མཇལ་མ་ཚུགས་པ་ལས་ མ་འོངས་ཆོས་རྒྱལ་དང་དེ་ཡི་གདུལ་བྱ་གི་དོན་ལུ་སྨོན་ལམ་བཏབ་སྟེ་ བདུད་ཙི་གནམ་ཁར་ གཏོར་ཞ་ད་ ཟིལཔ་བརྒྱ་དང་རྩ་བརྒྱད་སྒྲས་ཡུལ་མཁན་པ་ལྷོངས་ཀྱི་གནས་སྐོ་ཕྱི་མ་གཡའ་ མ་ལྷང་གཉིས་པར་ཡོངས་སུ་གྲགས་པའི་གནས་འདི་ལུ་བབས་ལས་ སྤར་མེད་ཀྱི་བོད་ཀྱི་ཅན་ དན་སྲོངས་པོ་བརྒྱ་དང་རྩ་བརྒྱད་ལེགས་པའི་རྟགས་སུ་འཁྱངས་མི་དེ་ ད་ལྟོ་བར་ན་ཡང་ཀུན་ ཀྱིས་མཇལ་སྣང་ལུ་ཡོད་པ་ཤེན་རྒྱང་ ད་ལྟོ་ཉིར་ལྟ་ཅམ་མ་གཏོགས་ གཞན་ཚུ་ར་ཤུལ་ཅམ་ ལས་མིན་འདུག།

གནས་འདི་ལུ་བསམ་ཡས་གཡའ་མ་ལྷང་གི་མཚན་ཉིད་ཡང་ཚངམ་ལས། རི་ཆོས་ཞལ་ གདམས་ལས་ ཐུགས་རི་སྐུ་གཟུགས་མཆོད་རྟེན་དབྱིས། ।དབང་ཕྱུག་ལིངྐའི་གཟུགས་འདུག་ ན། ।དེ་རྒྱ་གནས་རི་ཡོད་པའི་རྟགས། ।ཡེ་ཤེས་དཔའ་བོ་མཁའ་འགྲོའི་གནས། ।ཟེར་གསུངས་ བའི་རྟགས་མཚན་ཚུ་ཚངམ་སྟེ་ཡོད་པ་ལས་ མར་ཀྱི་རི་མཇུག་ལས་རིམ་བཞིན་ ཀུར་སྟོད་ ཡུང་སྐར་གཡུས་ཚན་ལས་བྱང་ཤར་ཀྱི་རི་བདའ་སྟེ་འགྱོ་ལ་དང་ ཐག་གངམ་མི་རིང་བའི་ཞ་ལྷན་ ཚུ་ཟེར་བའི་ཕར་ཚུར་རི་ཐེམ་གཉིས་ལུ་ ཐོན་གྲྀང་གེ་ས་ཀྱིས་མོན་གྲྀང་གཡུལ་འགྱེད་མཇོད་ པའི་སྐབས་དཔའ་ལྷ་ས་ཁེང་སྟག་ཙ་དོམ་ཁེས་པའི་ཤུལ་མ་ པ་ལ་དང་པི་ལ་གཉིས་ཐུད་ས་འི་ ས་གནས་སྟེ་བཙོས་མི་ལུ་ སྒྲ་ཟུར་ཉམས་ཏེ་དཔའ་ལ་ལ་ཁ་དང་དཔེ་ལ་ལ་ཟ་ཟར་ད་ལྟོའི་བར་ཡང་ ས།ག་རྒྱུན་མ་ཉམས་པར་ཡོད་ས་ལས་ལམ་བདའ་སྟེ་གནས་ཚུ་མཇལ་ཏེ་འགྱོ་ལ་ དེམ་ཀྱིས་ གཡའ་མ་ལྷང་ལྟེ་བ་ལུ་ལྟོ་དཔ་ཤེན།

གཡའ་མ་ལྷང་གི་གནས་འདི་ རྒྱལ་བའི་ལྷང་གིས་ཟིན་པའི་གནས་ཅིག་ཡིན་པའི་སྒྲུབ་བྱེད་ཡང། པདྨ་བདག་གིས་བྱིན་གྱིས་བརླབས་ཏེ་བཞུགས། ཆོས་བྱེད་ནལ་འབྱོར་ཀུན་ལ་སྒྲུབ་ཐག་ཉེ། ཚུལ་དང་ལྡན་པའི་རྩེ་གཅིག་སྒྲུབ་ཀྱང་ནི། མཆོག་དང་མཐུན་མོང་དངོས་གྲུབ་མྱུར་དུ་ཐོབ། པདྨ་ཡིས་དབང་བསྐུར་དམ་པ་སྟོན། ཆོས་འདོད་ནམས་ཀྱིས་མོན་བོད་མཚམས་སུ་སྒྲུབས། ཟེར་གསུངས་ཡོད་པ་ལས། གཏེར་སྟོན་པདྨ་གླིང་པ་དང་ རྒྱལ་སྲས་གསང་བདག་རིན་པོ་ཆེ། ཀུས་ཐོག་ཡེ་ཤེས་འབྱམ་པའི་རྒྱུས་མཐའ་མཁས་གྱུབ་ཀུན་དགའ་དབང་པོ། ཞབས་དཀར་བའི་དངོས་གྲོལ་གྱུབ་དབང་རིན་པོ་ཆེའི་ཡང་གྲིད་ཏྲ་མ་ཆོས་ཉིད་རང་གྲོལ། ཡོངས་འཛིན་དགེ་གི་དབང་ཕྱུག་དང་དགེ་དབང་ཆོས་ཀྱི་རྒྱལ་པོ་སོགས་སྟོན་ཕྱོན་རྒྱལ་པའི་རྒྱུས་ཆེན་དམ་པ་ལེ་ཤ་ཅིག་གིས་གྲུན་གྱིས་གཟིགས། ཞབས་ཀྱིས་བཅགས་ཏེ་བསྟོད་བསྡུགས་གནང་ཡོད་པ་མ་ཚད་ ཁྱད་པར་དུ་ཡང་ འདི་བཟུམ་མའི་ཡ་མཚན་ཅན་གྱི་མཛད་བྱའི་དུས་རབས་མ་ངེས་རྒྱང་ རྒྱལ་བ་ཀཱཡ་རབ་འབྱམས་ཟེར་བའི་ནལ་འབྱོར་རྡོགས་ལྡན་པ་ཅིག་ ལྷང་སྐར་གཡུས་ཚན་ནང་བཞུगས་པའི་གཟིམས་སྣང་ལུ་ ཡར་གྱི་ཚུ་གཉིས་འཛོམས་པའི་སྟེང་དབུས་སུ་ མཁའ་འགྲོའི་སྒྲས་ཡུལ་ཉམས་དགའ་བ་ཞིག་ཡོད། བལྟ་ད་ཟེར་བའི་ལྷང་བསྟན་བྱུང་ཡོད་ཡིན་མས། དེ་གི་ནང་ས་པར་ ས་གནས་ཤི་ཤིང་པད་ཟེར་སའི་རི་རྩེ་ལུ་བྱོན་ཏེ་གཟིགས་པའི་སྐབས་ ཚྱོན་རིན་པོ་ཆེ་ཞལ་མངོན་སུམ་དུ་མཇལ་ཡོད་པ་མ་ཚད་ རྩེ་ཤིང་ཐམས་ཅད་ཀྱང་ དཔའ་བོ་མཁའ་འགྲོའི་རང་བཞིན་ལུ་མཇལཕ་ལས་ ཨ་འོངས་གཏུལ་བྱ་ཚུའི་དོན་ལུ་བསྟོད་ བསྡུགས་དང་བཅས་པ་སྟེ་ གནས་སྐོ་ཕྱེ་གནང་ནུ་ཟེར་ཞིན་པས།

དེ་ལས་དུས་རབས་བཅུ་དགུ་པའི་མཇུག་དང་ཉི་ཤུ་པའི་འགོ་ཙམ་ལུ་ རིས་མེད་ཀྱི་བྱ་བཏང་བ་རི་ཁོད་འགྱིམ་བཞུगས་མི་མང་རབས་ཅིག་བྱུང་བའི་ཤུལ་ལུ་ བུམ་ཐང་སྟང་གི་ཕྱོགས་ལས་ཡོས་བྷ་གླུལ་ཀུ་དང་ ས་ཁུམ་ཕང་རིན་པོ་ཆེའི་སློབ་མ་ སློབ་དཔོན་ཀུན་བཟང་རྡོ་རྗེ་དང་ཁམས་ནང་ཆེན་བློ་མ་དང་སློབ་དཔོན་ཀླུལ་བཟང་གི་ཞལ་སློབ་ མཚམས་པ་ཚུལ་ཁྲིམས་ཟེར་མི་ཚུ་ ལྷང་ཀླར་དང་ རྒྱ་རས་ ཚ་ངཁྲ་མེད་ཟེར་བའི་གཡུས་ཚན་གྱི་མི་ཚུ་གིས་སྒྲིན་བདག་འབད་དེ་ མཚམས་སྒྲུབ་གནང་སྟེ་བཞུगས་ཀླབས་ ཉམས་རྡོགས་འཕེལ་བ་དང་ སྒྲུབ་རྟགས་བྱུང་བ་ལ་སོགས་པའི་ གནས་ཡིག་དང་གནས་བསྟོད་རེ་ཡང་གནང་ཡོད་ཡིན་རྒྱང་ འདུས་ཕྱས་

མི་རྒྱ་པའི་རང་བཞིན་ལྷ་ཐལ་ཏེ། མིན་འདུག་ཟེར་བཤད་པ་ཕེན་པས། ཁོད་ལྷེམ་གཏེར་ལྷང་ལས། མོན་བོད་མཚམས་ཀྱི་རོང་གནས་ཐམས་ཅད་ལ། པན্�་ཀ་ཆེན་རེ་དང་སྟེ་རེ་རེར། ཕྱིན་ནས་ཆགས་པའི་ཡུལ་ཕན་རེ་རེ་ཡོད། ཆུ་ཤིང་འཛོམས་ལ་གཙང་ཞིང་ཉམས་ཆགས་པ། རི་བྲག་ས་བཅན་དཀའ་ཐུབ་ཀ་ཟས་མང། འདོད་པ་ཟད་པའི་ཚོས་བྱེད་དམ་པ་རྣམས། ལྷོ་ལྷོངས་མོན་ཀྱི་མཚམས་སུ་བྱོས་རེ་རན། ཞེས་གསུངས་པའི་དགོངས་དོན་ཐུགས་ལུ་འཁྱུངས་པའི་ཁམས་སྟེ་དགེའི་བློ་མ་པན্ས་ཀློང་ཡངས་དང། ཀྱེ་ཐོག་གཞི་ཆེན་བི་ཏ་རའི་ཡང་སྲུལ་སྐུ་ཕྲེང་ ༢༨ པ་འཛམ་དབྱངས་རྒྱལ་མཚན་གཉིས་རིམ་པ་བཞིན་དུ། འབྲུག་བུམ་ཐང་ཕྱོགས་ལུ་བྱོན་ཏེ་བཞུགས་པའི་སྐབས། གོང་གསལ་མཚམས་པ་ཚུལ་ཁྲིམས་ཟེར་མི་གོས་སྐྱབས་རྗེ་བི་ཏ་རིན་པོ་ཆེའི་ཞབས་ས་བཅར་ཏེ། འབྲུག་གཡའ་མ་ལུང་གི་ཆགས་ཚུལ་དང་ལོ་རྒྱུས་ཚུ་ཞུཔ་དེ། རྗེ་ཉིད་ཀྱིས། ཀུན་མཁྱེན་ཆེན་པོས། ས་ཕྱོགས་དབེན་ཞིང་མཚན་ཉིད་ཚང་བ་དང། ཐུབ་པོས་གོང་མས་ཞབས་ཀྱིས་བཅགས་པ་དང། ཉམས་གྲིབ་མེད་པས་དམ་ཅན་འདུ་བ་དང། ཆུམ་གཡེང་འདུ་འཛིའི་སྐྱོན་དན་མེད་པ་དང། མཐུན་རྐྱེན་ཡོ་བྱད་བསྐྱབ་པར་སྣུ་བ་དང། མི་དང་མི་མིན་འཚེ་བ་མེད་པའོ། ཞེས་དགོན་པ་བསྟེན་པའི་ཚོས་རྒྱུ་གསུངས་པའི་དཔལ་ཡོན་གཅ་གནས་འདི་ལུ་ཚངམ་མཁྱེན་ཏེ། ལྷང་ཀློ་བྱམས་བློ་མ་པན্ས་ཀློང་ཡངས་ལུ། གནས་དེ་ཁར་ལྷུབ་སྟེ་ཅིག་ཆགས་ཚུགས་པ་ཅིན། བསྟན་འགྲོ་ཕྱི་ལུ། འཕལ་ཡུན་དགེ་མཚན་དང་བའི་རྟེན་འབྲེལ་འདུ་ཟེར། བཀའ་བསྐུལ་མཛད་གནང་མ་བཟུམ་སྟེ། ཕྱི་ནང་གསང་བའི་རྒྱགས་དང་རྟེན་འབྲེལ་ཐམས་ཅད་ལེགས་སུ་འགྲིགས་ཏེ། རབ་ཐུང་བཅུ་དྲུག་པའི་ཚུ་ཐྱི་ཕྱི་ལོ་༡༨༧༢ ལུ་ཅེ་མའི་ཁར་ཤུལ་རྩིངམ་ལས་དུམ་གྲ་ཅིག་གཡས་ཕྱོགས་ལུ་ཕྱོས་ཏེ། ལྷ་ཁང་གསར་བཞེངས་མཛད་གནང་ནུག ད་ལས་ཤིང་ལྷུག་ཕྱི་ལོ་༡༨༧༩ ལུ་བླམ་རྣམ་གཉིས་ཀྱིས་གཙོས་ དམ་ཚོས་དགོངས་པ་ཡོངས་འདུས་ཀྱི་སྐྱབ་ཆེན་བཙུགས་ཏེ། གནས་ལུ་ཉམས་གྲིབ་ཤོར་བའི་ཉེས་པ་ས་ཕེལ་བའི་ས་བཅོས་དང་ ཐྱིན་འབེལས་ཚོ་གཅོགས་རྒྱས་པར་གནང། བི་ཏ་རིན་པོ་ཆེ་གིས་བདུད་ཀློང་དབང་ལུང་ཡང་བཀྲིན་བསྐྱངས་གནང་མ་ཚད། ཕྲོ་མ་གླ་ས་ཐུ་ཙམ་བཙུགས་ཏེ། ཀུར་ཕྱོད་བླ་མ་པན্ས་ཆེ་དབང་བི་ཏ་རང་གི་ཕྱུ་ཚབ་བསྐོས་ཏེ། ཕྱུག་ལྷ་བསྐྱངས་པའི་ཤུལ་ལུ་ཐྱི་ལོ་༡༨༨༨ ལུ་དགོངས་པ་ཚོས་དཐྱིངས་སུ་ཕེམ་ནུག།

དེ་གི་ཤུལ་ལས་སློབ་དཔོན་པཎ་གིས་དགོན་པའི་འཛིན་སྐྱོང་གནང་སྐབས་ སྐྱབས་རྗེ་བདུད་འཛིམས་འཛིགས་བཟལ་ཡེ་ཤེས་རྡོ་རྗེའི་དངོས་སློབ་ མཁན་པོ་དཀར་པོ་མཆོག་ཡང་གནས་འདི་ཁར་ཐོན། པཎ་ཆེ་ལ་ཕ་ཡུལ་ཀྱི་ཁ་ཅིག་ ཆོས་ལོངས་ཕྱུལ་གསུམ་ཀྱིས་གཙོས་པའི་ རྒན་གསུམ་བསྐྱབས། སྐྱབས་རྗེ་བི་ར་རིན་པོ་ཆེ་དང་ གཞི་ཕྱུལ་ཆོས་ཉིད་རང་ཤར(སྡང་རིན་པོ་ཆེ) སྐྱོ་ཐུམས་མེ་མེས་རིན་པོ་ཆེ་གིས་ གཡའ་མ་ལུང་སྒྲུབ་སྟེའི་བདག་འཛིན་འཐབ་དགོས་པའི་བཀའ་བཞིན་ ད་ལྟོ་སློབ་དཔོན་ཀན། འགྱུར་མེད་ཀྱིས་བདག་འཛིན་འཐབ་བཞིན་དུ་འདུག ཟློབ་དཔོན་ཀྱིས་ ཕྲིན་ཐོན་ཀྱལ་བ་གོང་མ་ཚུའི་གསུང་རྒྱུན་དང་ སྡང་རིན་པོ་ཆེའི་ཞལ་རྒྱུན་ཏི་མ་མེད་པའི་ཐོག་ལས་བཏ་སྟོན་གནང་མི་དང་འཁྲིལ་ ཐེས་གནང་བའི་ གཡའ་མ་ལུང་གི་གནས་ཡིག་དང་འཁྲིལ་ གནས་ཚུའི་བཏ་སྟོན་གནང་ཡོད་མི་འདི་གཤམ་ གསལ་ལྟར་ཕེན།

གཡའ་མ་ལུང་འདི་ ཤར་ཕྱོགས་ལུ་ ལྷུན་རྩེ་སྟག་མོ་ཆུ་ ད་ལྟོ་ཀུ་རྡའི་རྒྱ་འདྲ་ཆེན་མོ་བཞེངས་ ས་པའི་རི་རྒྱབ་དང་ལྟོ་ཕྱོགས་ལུ་ཁྲུམ་ས་ཡར་དང་ ནུབ་ཕྱོགས་ལུ་སྟང་མཐོ་བ་ཐུག་ ཐུང་ཕྱོགས་ལུ་ཀུར་སྟོད་གནས་དང་འཁན་པ་ལྟོར་ས་ཅན་ཀྱི་དབུས་ལུ་ཆགས་ཏེ་ཡོད་པ་ཕེན།

གཡའ་ལུང་གི་གནས་འདི་ ཁྲོར་གླིན་ལས་སྨད་ཆོ་ཏེད་འོག་ལྟེ་བ་བརྒྱད་དེ་ས་གནས་སྟོང་གཅི་ ཁྲིས་ཚུན་སྟུམ་འཁོར་ནང་དང་དེ་ཁ་ལས་གཡའ་མ་ལུང་ཚུན་ ཆུ་ཆོ་ད་གསུམ་ཅམ་འགོར་ཤ་ ཕེན་པས། གནས་མཇལ་ནི་འདི་དུས་ཆོ་ད་འདི་འབྲུག་ཟླ་དཀྱ་ ཤ་ལས་འབྲུག་ཟླ་དང་པ་ཚུན་ཀྱི་ ནང་འཁོད་ལུ་འབད་བ་ཅིན་ གནམ་གཤིས་ལས་བརྟེན་པའི་དཀའ་སྡུག་ཚུ་གངམ་མི་འབྱུང་ནི་ ཕེནམ་ལས་ལེགས་ཤོམ་ཕེན་པས།

གཡའ་མ་ལྱང་ལྱ་མཇལ་ནི་ཡོད་པའི་གནས།

དང་པ་རང་གནས་ཀྱི་སྒོ་སྲུང་ཟེར་བའི་གནས་བྱག་ཡོད་ས་མི་ཐུང་ཀུ་མཐོང་བའི་ལོ་རྒྱུས་དང་དོན་ཏེད་གཏུག་སྒྲུལ་སོགས་རྒྱུགས་པའི་བྱག་ཕུག་འཛིགས་སུ་རུང་བ་ཡོད།

དེ་ལས་ཡར་སྐར་མ་༣ ཅོམ་གྱི་ས་གྲྭབ་ཆུ་ཡོད། གྲྭབ་ཆུ་འདི་ལམ་འོག་ལུ་ཤོད་བྱང་ཟླང་ས་ཟེར་ས་ར་ཡོད་པ་ཞིན། ས་གནས་དེ་དགོན་སྡེ་ལས་དམའ་ས་ར་མ་ཤོད་ལུ་ཞིན་ལས་ ཤོད་དང་ ལྷ་མོ་ཚུ་མ་རྡེ་ལའི་མིང་གཞན་ བྱང་མ་ཅན་དང་ ལྷ་མོ་འཁོར་བཅས་འདུ་བའི་ཕོ་བྲང་ཞིན་ལས་ ཕོ་བྲང་ཟེར་ཕ་མ་ཚད་ སྤང་ཐང་ཁྱམས་དགའ་བ་ཟེར་ཡང་སྨྲབ་ཞིན་མས། སྤང་ཐང་ཁྱམས་དགའ་བ་ཟེར་མི་དེ་གྲྭབ་ཆུ་ཡོད་ས་འི་ལྷག་ལུ་ ཡོད་པ་ཞིན་པས།

ལྷ་མོ་ཚུ་མ་རྡེ་ལའི་གྲྭབ་ཆུ།

གཡའ་མ་ལྱང་གི་གནས་སྒོ

གོང་གི་གནས་ལས་ཁ་ཡར་ལྷ་འཕྱོ་བའི་ལམ་ལྷག་ལུ་ཡོད།

ཏཱུཀྱི་གཙོ་མོ་མཐིང་ཧོད་འབར་མའི་ཞབས་རྟེས།

ཀུ་རུའི་ཕུག་རིས།

གནས་ཀྱི་སྒོ་རང་ཐྱོན་ལས་སྐར་མ་ ཅོམ་ཁ་ཡར་ བལྟ་འཕྱོ་བའི་ལམ་ཟུར་ ལྷག་ལུ་ཡོད།

དེའི་གཡས་ཐྱོགས་ལུ་ཡོད།

ཁའི་ཁར་ཉེ་མ་འབད་པ་ཅིན་ གནས་ཀྱི་ལྷེ་མིག་ཟིར་བའི་རྐོ་འབྱར་ཐོན་ཅིག་ཡོད་པ་ཞེན་རྒྱང་བར་སྣབས་ཅིག་ལས་མི་ངན་ཚུ་གིས་སྦོ་གས་འབག་པའི་ལོ་རྒྱུས་བཤད་ནི་འདུག ཀུ་རྒྱའི་ཕྱག་རིས་ཡོད་སའི་ལྟག་ལུ་ཡོད།

གནས་ཀྱི་ལྷེ་མིག་ཡོད་ས།

ཀུ་རྒྱའི་དབྱ་ཞ་རང་རྡོན།

ཐོ་སྡུང་སྟག་གཡག་རང་རྡོན།

དེའི་གཡས་ཕྱོགས་ལུ་ཡོད། དབྱ་ཞ་ལས་ནུབ་ཕྱོགས་སུ་འགྲོ་བའི་ཕར་ཁར་ཡོད།

ལྷ་མོ་ཚུ་མ་ཏྲེ་ལའི་ཐྲ་ཀ་རང་རྡོན།

གནས་ཀྱི་ལྷེ་མིག་ཡོད་ས་ལས་ཁ་མར་བལྟ་མདའ་རྒྱང་ཕྱེད་ཙམ་གྱི་གཡས་ཕྱོགས་མཚམས་ལུ་ཡོད།

ཞི་རོའི་ཚོ་ཆུའི་ཟེགས་མ་ལས་བྱུང་བའི་ཅན་དན་སྟོང་པོ།

ཀེ་མ་འབད་བ་ཅིན་ཅོན་དན་ཤིང་ ༡༠༢ ཡོད་པའི་ལོ་རྒྱུས་ཤེན་རྒྱང་ བར་སྐབས་ཅིག་ལས་ལ་ལུ་ བཏོགས་ཡོད་པ་ལས་ དེ་ཆུའི་ར་ཏོག་གི་ཤུལ་ཆུ་འདུག ལྷ་ཁང་འོག་ལུ་ཡོད།

གུ་རུའི་གྱུབ་ཆུཕྱིན་ལྟན།

བཀྲིས་པའི་དུང་དཀར་རང་བྱུང་འབྱར་ཕོན།

ལྷ་ཁང་འོག་ལུ་ཡོད།

བཀྲིས་པའི་དུང་དཀར་རང་བྱུང་འདི་རྡོ་ཟ་མ་ཏོག་གི་དཔྱིལས་ཅན་གྱི་མཐུ་ལུ་ཡོད་པ་ད་ ཅི་ མའི་ལོ་རྒྱུས་ལྟར་འབད་བ་ཅིན་རྡོ་དེའི་ནུབ་ཕྱོགས་ཁ་ཐུག་ལས་ཡི་གེ་ ཙ་ རང་བྱུང་གཅིག་ མཇལ་བའི་ལོ་རྒྱུས་ཡོད་རྒྱང་ ད་རེས་ནངས་པར་མཇལ་མི་ཆུགས་པས་ཟེར་བཤད་ནི་འདུག།

མཁན་འགྲོའི་གྱུབ་ཆུཕྱིན་ལྟན།

མཆོད་པའི་ལྷ་མོ་བཅུ་དྲུག་མཇལ་ས།

ཀུ་རུའི་གྱུབ་ཆུ་འོག་ལུ་ཡོད།

ལྷ་ཁང་གི་ཤར་ཕྱོགས་ལུ་དབུས་ཀྱི་བྲག་ཟེར་ས་པར་ཡོད།

ལྷན་གྱུབ་ཐོད་ཀྱལ་འོད་གསལ་ལམ་འདྲེན་གསང་ཕུག

བོ་རོ་ཙ་ནའི་དངོས་སྨོན་ལི་བཟའ་ཤེས་རབ་སྦྲོན་མ་འཛའ་ལུས་ གླུབ་པའི་སྒྲུབ་ཕུག

ལྷ་ཁང་གི་ཕྱི་འདབས་ནུབ་ཕྱོགས་ཀ་ཐུག་ལུ་ཡོད།

མཆོད་པའི་ལྷ་མོའི་ཤར་ལུ་ཡོད། འདི་ཁར་ ཉམས་ལེན་གནང་བ་ཅིན་ཐུན་རྒྱས་ཟླ་རེ་ཡི་དམ་ཀྱིས་ཞལ་གཟིགས་པའི་ལོ་རྒྱུས་འདུག།

དེ་ལས་ ནགས་གསེབ་ལུ་གངོད་ནས་གྱུབ་པའི་ཏེགས་པའི་ཐབ་སྒྲིད་རང་བྱུང་ཡོད་པའི་ལོ་རྒྱུས་འདུག།

ཀ་དག་གཅེར་མཐོང་གི་བཞུགས་ཁྲི།

ལྷ་ཁང་ལྷག་ལུ་ཡོད།

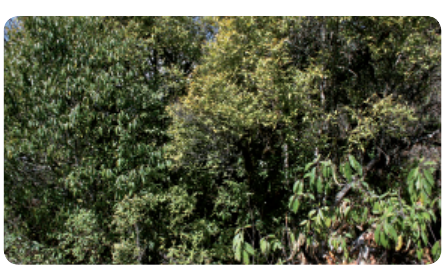

སྨན་སྨ་མི་འདྲ་བ་ཡོད་ས་འི་ནགས།

ལྷ་ཁང་གི་རྒྱབ་རི་ལུ་ཡོད།

ས་གཞི་འདོམ་གང་ཙམ་བསྐོར་བའི་ནང་འཁོད་ལུ་ཤེར་སྨ་མི་འདྲ་བ་བཅུ་གསུམ་དང་ སྨན་སྨ་མི་འདྲ་བ་བདུན་ ཕྱས་སྨ་མི་འདྲ་བ་གསུམ་བག་རི་སྒྲིབ་དག་ཀྱེན་ཕུག་གནམ་མཐོང་ཟེར་བའི་ཐྲིབ་པ་བཤད་ས་བཅས་ ལྷ་ཁང་གི་ལྷག་ལུ་ཡོད།

རྒྱལ་བ་ཀཱམ་རབ་འབྱམས་ལྷ་གྱ་རྒྱ་གིས་ཞལ་གཟིགས་པའི་རྗེ། དེ་ཡང་རྒྱལ་བ་ཀཱམ་རབ་འབྱམས་ བློམ་ཐང་ཁ་མོ་ལྷོན་ནི་སྒྲ་ ས་གནས་མི་སིང་པད་ཟེར་ས་ཕེབས་དེ་ གྱ་རྒྱ་ གིས་ཞལ་གཟིགས་ཡོད་པ་སྒྲ་བཤད་པ་ཞིན། ཤིང་སྣ་ཚུ་ཡོད་སའི་རྒྱབ་ལྷ་ཡོད།

གནས་སྐོར་ཕྱི་གནང་མི་རྒྱལ་བ་ཀཱམ་རབ་འབྱམས་ལྷ་གྱ་རྒྱ་ གིས་ཞལ་གཟིགས་པའི་རྗེ་ཁྲི།

མཁའ་འགྲོ་ཕྲ་འཁྲབ་ས།

ནལ་འབྱོར་རྡོ་གས་པ་བརྟ་གཅ་པའི་མི་མིན་མཁའ་འགྲོ་ཆུ་དང་ གཅན་ གཟན་གྱི་ཚུལ་འཛིན་པ་ཚུ་གི་ཞབས་རྟེས་སྣ་ཚོགས།

དེའི་གཡས་ངོས་ཀྱི་འདབས་ལྷ་ཡོད།

དེ་ཡང་ ཁྱ་རྒྱ་གིས་རྒྱལ་བ་ཀཱམ་རབ་འབྱམས་ལྷ་ཞལ་གཟིགས་སྐབས་ མཁའ་འགྲོ་ཚུ་གིས་ ཕྲ་འཁྲབ་པའི་སྐབས་མི་མིན་མཁའ་འགྲོ་ཆུ་དང་གཅན་གཟན་གྱི་ཚུལ་འཛིན་པ་ཚུ་གིས་ལྷག་ ལས་མར་བལྟ་བའི་སྐབས་བྱུང་བའི་ཏཱང་རྟེས་ཀྱིན་མ་སྒྲ་བཤད་ནི་འདུག།

ར་ཛ་ཤུག་ཟེར་བའི་རྒྱལ་པོ་དམ་བཞག་གི་གནས།

ཆུ་དང་གཅན་གཟན་གྱི་ཏཱང་རྟེས་ཡོད་ས་ ལས་ ཏུམ་གྲ་ཡར་བལྟ་འགྱོཿད་ཡོད།

ཞེ་ཁྲོའི་དཀྱིལ་འཁོར་གྱི་ལྷ་ཆོས་བཞུགས་པའི་ཐུགས་ཕྱག

གནས་ཡིག་ནང་སྒོ་ལྷོར་བསྟན་གྱི་ཐུགས་ཕྱག ཟེར་མི་འདི་ཙིན། དེ་ལས་ ཐུགས་ཕྱག་ནང་ཞེ་ཁྲོའི་ལྷ་ཆོས་དང་རྡོ་རྗེ་གྲོ་ལོད་ཀྱི་སྐུ་འབྱར་ཐོན་དང་གསུང་དྲང་དཀར་དང་བཏོ་ཡིག་སོགས་ཡོད།

ཐུགས་འཐས་དཀར་སྤུར་པའི་མཚོད་རྟེན། ཡོན་ཏན་ལི་པི་མི་ཚོད་ཀྱི་ཞལས་རྟེས།

གོང་གི་གནས་ཚུ་ཞེ་ཁྲོའི་ལྷ་ཆོས་བཞུགས་པའི་བྱག་ཕྱག་ནང་ཡོད།

གོང་གི་སྐུ་གསུང་ཐུགས་ཡོན་ཏན་ཕྲིན་ལས་ཀྱི་གནས་ཚུ་སྒོ་ལྷོར་བསྟན་གྱི་བྱག་ཕྱག་ནང་ཡོདཔ་ཙིན།

དེ་ལས་ ཕྲིན་ལས་རྡོ་ཡི་ཏ་ཆེན་ཟངས་སྐད་གྲགས་པ་ཟེར་མི་མཇལ་ནི་ཡོད།

རྟ་ཕག་རང་བྱོན།

ཞེ་ཁྲོའི་ཕྱག་པའི་གཡས་ཕྱོགས་ལུ་ཡོད།

རྟ་ཕག་རང་བྱོན་གྱི་རྡོ་ཐལ་མོ་སྦྱར་བ་བཟླམ་སྒྲ་མི་གཉིས་ཀྱི་བར་ན་ལས་འཛུལ་ཏེ་ཐར་ཚུགས་པ་ཅིན་སྲིག་སྒྲིབ་ཚུ་དག་ཚུགས་ཟེར་གནས་ཡིག་ནང་བཀོད་དེ་འདུག།

རྡོའི་ཕུར་པ་མ་ཏཾ་གི་སྐྱོང་གར་ཟླུག་པ་འབྲུར་སོན།

མཁའ་འགྲོའི་འབྲུམ་ཕུག་ལུ་ཟངས་ཐལ་གསང་ལམ།

ཞ་སུ་རའི་བྱག་ཕུག་གི་ཤར་ཕྱོགས་ལུ་ཡོད།

ཞ་སུ་རའི་ཕུག་པ་ཟེར་འགོ་རྒྱང་བའི་ནང་ལུ་རྡོའི་ཕུར་པ་རང་ཐོན་མ་ཏཾ་གི་སྐྱོང་གུ་ཟླུག་པ་འབྲུར་ཐོན་འདི་ཡིན།

དེ་ལས་ ཞ་སུ་རའི་བྱག་ཕུག་ཟེར་མི་ནང་གཙོ་བ་སྒྲོན་ཅོ་ཌུ་དམར་པོ་རང་ཐོན་ཡོད།

དཔལ་རིའི་བཙོད་ལམ་ཟེར་བའི་བྱག་རི།

དབྱར་ས་ཅན་ལྷ་མོའི་པི་ཕང་རང་ཐོན།

ཀུ་རྡའི་བཞུགས་ཁྲི།

མཁའ་འགྲོའི་འབྲུམ་ཕུག་ནང་ཡོད།

གོང་གི་གནས་ཚུ་ལས་ཤར་ཕྱོགས་ཁ་ཐུག་ལུ་ལྷ་འགྲོ་བའི་ལམ་ཁར་ཡོད།

འཇའ་ཟེར་དར་དཔྱར་པ་ལྟ་བུའི་དབུས་སུ་ཅོ་ཏྲའི་དཀྱིལས་ཅན་གསལ་བ།

དཔལ་རིར་བསྒོད་ལམ་གྱི་བྱག་ཕུག་ནང་ཡོད།

དུང་ཀར་རང་ཐོན།

དུང་དཀར་རང་ཐོན་མཇལ་ས་ལས་རིམ་བཞིན་ཆོ་དཔག་མེད་ལྟ་ཞང་ལུ་ལྟོད་པ་ཙིན།

ཆོ་དཔག་མེད་ལྟ་ཞང་ ལྟ་ཞང་ནང་གི་འཛུལ་སྒོ

དེ་ཡང་གཡའ་མ་ལུང་ཟེར་བཏགས་པའི་ལྟེ་བ་ གོང་ལུ་འཕོད་པའི་ལུང་གིས་ཟིན་པའི་ ཡྱོན་ཡབ་ཡུམ་དང་བཅོ་རོ་ཙ་ནས་བོད་གཡའ་མ་ལུང་དུ་ འཆི་མེད་ཆོ་ཡི་དངོས་གྲུབ་ཐོབ་པའི་ གནས་དང་མཚུངས་པའི་ གནས་ཀྱི་མཚན་ཉིད་ཚངས་ལས་ཀུར་སྟོད་ གཡའ་མ་ལུང་གི་གནས་འདི་ལུ་ཡང་ གཡའ་མ་ལུང་ཟེར་བཏགས་དགོ་ པའི་རྒྱུ་མཚན་འདི་ གནས་འདི་ལས་བཏེན་ཏེ་ཙིན་ཟེར་བཤད་པ་ཙིན་པས། དེ་ལས་ སྒྲུབ་ཕུག་འདི་གི་སྒོའི་མཁྱ་ལུ་ འཇའ་ཐིག་འོད་མཐིང་གི་རི་མོ་ རྒྱུམ་ཡོར་འཁྱིལ་བའི་དབུས་ལུ་ཡི་ གེ་ ཨ་ ཅིག་མཇལ་ནི་ཡོད།

ཆོ་དཔག་མེད་ལྷ་ཁང་ནང་གི་མཐོ་ངས་སྣང།

ཤུ་ཚབ་ཀུ་རྒའི་དབུ་རྩེས།

ནང་དུ་མི་ ५० ལྷག་ཙམ་ཤོད་བའི་རྒྱ་ཚད་ཡོད།

ཆོ་དཔག་མེད་ལྷ་ཁང་ཟེར་བའི་བྱག་ཕུག་ནང་གི་ཀུ་ལས་མར་ ཀུ་རྒའི་དབུ་རྩེས་ཡ་མཚན་ཅན་གཅིག་མཐལ་ནི་ཡོད་པ་ཡིན་རྒྱང་ ས་ཐྲོ་དོག་པའི་ལྷབས་ཀྱིས་པར་ལེགས་ཤོམ་ཐྲེ་བདའ་ཟུན་མ་ཚུགས། ཡིན་རྒྱང་མཁྱེན་ལྷན་ཡོངས་ཀྱིས་དངོས་སུ་མཐལ་བའི་སྐབས་ལུ་མཁྱེན་ཚུགས།

དེ་ལས་ ཐྲྭབ་ཕུག་ནང་གི་ཕྱོགས་གཅིག་གི་ཟུར་ལོགས་གཅིག་ལུ་བོ་ར་འི་ཞབས་རྩེས་ཡོད།

ཐུགས་ཚབ་དམ་ཕྲས་ཡོངས་འདུས་ཀྱི་ཆོ་རིལ་རང་བྱོན།

ཆོ་དཔག་མེད་ཐྲྭབ་ཕུག་ནང་ཡོད།

ཐུགས་ཚབ་བདུད་ཐོའི་ཕྲ་བ་དཀར་པོ་འཕྱར་ཟེར་ཁོལ་ཏེ་ཆ་ལུང་པ།

ཚེ་དཔག་མེད་སྒྲུབ་ཕུག་ནང་ཡོད།

ཐུགས་ཚབ་ཚེ་ཆུ་རང་ཐོན།

ཚེ་དཔག་མེད་སྒྲུབ་ཕུག་ནང་ཡོད།

གསུང་ཚབ་གཏེར་ཁ་དང་གཏེར་སྒྲོམ་བཏོན་ཤུལ།

ཚེ་དཔག་མེད་སྒྲུབ་ཕུག་ནང་ཡོད།

དེ་ལས་ དུར་ཁྲོད་ཀྱི་འོག་ལུ་མ་བཞེངས་པའི་མཆོད་རྟེན་ནམ་ལྟ་བབས་མཆོད་རྟེན་ཟེར་མི་མཐའ་ནི་ཡོད།

དུར་ཁྲོད་བསིལ་བ་ཚལ་གྱི་མཚན་ཉིད་ཚང་བའི་དུར་ཁྲོད།

དུར་ཁྲོད་འདི་ དུར་ཁྲོད་བསིལ་བ་ཚལ་གྱི་མཚན་ཉིད་ཚང་བ་ དུར་གྱི་ཐག་རི་ལུ་ ཚེར་མ་ཅན་ཟེར་རྩང་ལྟན་དུག་ཤིང་གིས་ བསྐོར་བ་ འོག་ལུ་མ་བཞེངས་པའི་མཆོད་རྟེན་ནམ་དོན་ལུ་ལྟ་བབས་མཆོད་རྟེན་དང་ ཟུར་ལུ་བྱ་ཁྱུང་ཇོ་ཟེར་བའི་རྩེ་ལུ་ དུར་བྱ་ཀང་ཀ། ཡང་ རེ་མཐོང་རེ་མ་མཐོང་བའི་དུར་ཆུ་སྦོ་ནག་དང་ མཆོ་ཕྲེང་དང་ ཐྭ་དང་ཁ་ཅན་ གཟན་ལ་སོགས་པ་ཆུ་ཚངས་སྒྲ་ཡོད་པའི་གནས་སྒེ་བར་ཤད་པ་ཡིན།

སྲིན་པོའི་པཁས་པ་ཟེར་ཡོངས་གྲགས་སོང་བའི་ སློབ་དཔོན་འཕགས་ཀློ་ཏ་གིས་གདུགས་ཅན་གྱི་ སྟེ་ཚོགས་བསྒྲལ་བའི་ཁྲག་ཞག་གིས་གཤེར་མདངས་ཆགས་པ་ལུ་ཀླུ་སྲིན་གྱི་བུ་དབས་ཤོང་ར་ ཏུ་ལ་རངས་ཐོན། ཐུགས་གི་ཡོགས་ལུ་ཀུ་རུ་རོ་ལངས་བདེ་བ་སྣང་ཤིད་ ཟིལ་གྱིས་གཙོན་པའི་སྐུ་ བམ་རོའི་གདན་ ལུ་ཕྱིད་འགྱོང་སྟེ་བཞུགས་པའི་གནས་ཡོད། གནས་དེ་དུར་ཁྲོད་ཐུང་ཤར་ལུ་ དང་ དུར་ཁྲོད་ལས་ཡང་མཇལ་ཚུགས།

ཐ་ཡུར་རོ།

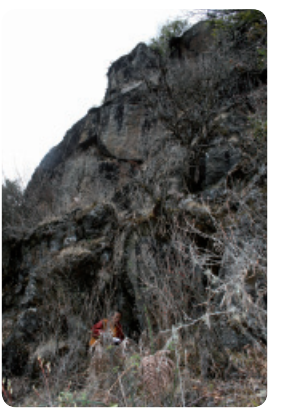

སྲིན་པོའི་པཁས་པ།

དེ་ལས་ དུར་ཚུས་ཕྱོ་ནས་མཆོ་ཕྲེང་ཀླུ་མདཔོ་འདུ་བ་ཟེར་མི་འདི་ དུར་ཁྲོད་བསིལ་བ་ཚལ་ལས་ ནུབ་ཐུང་མཚམས་ལུ་མདའ་ཆུང་གང་ཙམ་གྱི་ས་བར་གྱི་བ་དེབ་ཟེར་བའི་ནོར་ཐུང་ས་འི་སྒང་ གི་ཟུར་ཁར་ཡོད།

ཁྲུང་ཁ་ཤོག་གི་རི་མོ།

ཁམས་ཡིག་ལས་ ཁ་ཏན་དབ་པོ་ཁྲོ་བོ་ལོད་ཆེ་ མཆོ་ག་གི་ཉེ་རུ་ཀའི་ནམ་ཁར་ཤར་བ་ཞལ་ཕྱག་ཁྲུང་ ཁ་ཤོ་ག་གི་རི་མོ་དང་བཅས་པ་རང་ཐོན་སྒྲ་བཞུགས་ པ། དེ་ལས་ཞབས་ཀྱི་ཕུས་མོ་གཡོན་ལུ་ ཐོ་བས་ ལྷན་ནག་པོའི་ཁ་ཤེད་ལས་དང། ངན་སྟག་ས་ཕྱེ་མ་ རེ་ག་ཕུང་གི་ གཏེར་ཁ་ཐོན་པའི་བརྡ་ཡིག་སོགས་ བཞུགས་པའི་གནས་ཟེར་མི་འདི་ཕེན། སྲིན་པོ་ ཁཁས་པ་དང་དུར་ཁྲོད་ཀྱི་བར་ན་ཡོད།

ཀུར་སྟོད་གཡའ་མ་ལྷང་གནས་ཀྱི་སྐོར་ལས་ལོ་རྒྱུས་ཚུ་གཙོ་བོ་རང་སྐྱེས་ལོ་᠔᠕ ལང་མི་མཚ�་པ་ཀཱ། འགྲུར་མེད་ཀྱིས་བཏ་སྟོན་འབད་མི་དང་འཁྲིལ་ པར་ཚུ་བཏབ་སྟེ་ཐོ་བཀོད་འབད་ཡོད་པ་མ་ཚད་ ལྷག་པར་དུ་ གཡའ་མ་ལྷང་གི་གནས་ཡིག་ ལྟོ་མོན་གཡའ་མ་ལྷང་དུ་གྲགས་པའི་ཡང་གསང་ཏཱན্ཀི་གྲོང་ཁྱེར་ཆེན་མོའི་གནས་ཡིག ཟེར་མི་འདི་རྒྱབ་རྟེན་སྒྲེ་ལག་ལེན་འཐབ་ཡོད་པ་ཞིན། མཚMAS་པ་གིས་ སྐྱབས་རྗེ་བཅོ་ཝོ་སྤྱལ་སྐུ་དང་གྱུབ་དབང་པཎ་ཀློང་ཡངས་དང་ པཎ་ཆེ་དབང་ པཎ་ཏོ་རྗེ་བཅས་པཎ་ཀླའི་མིང་ཅན་གསུམ་དང་བཀའ་དྲིན་གསུམ་ལྟན་ཀྱི་མཁན་པོ་དཀར་པོ་དང་ སྐྱབས་རྗེ་གཞི་སྤྱལ་ཆོས་ཉིད་རང་ཤར་ ཡོངས་གྲགས་ལུ་ སྟང་རིན་པོ་ཆེ་དང་གཞན་ཡང་མཁས་གྲུབ་ཀྱི་བླ་མ་ལེ་ཤ་ཅིག་ལས་ཆོས་ལུང་ཚུ་ཞུ་སྟེ་ཡོད་པ་ བཞིན་དུ་ བཀའ་བབ་དང་འཁྲིལ་གཡའ་མ་ལྷང་དགོན་པ་འདི་བདག་འཛིན་འཐབ་དོ་ཡོད་པ་ དང་ སྟང་རིན་པོ་ཆེ་གིས་ཟིན་བྲིས་མཛད་མི་གནས་ཡིག་ལས་ དཔེ་གཟུགས་ལུ་ཕབས་ཏེ་བྲིས་ མི་ཡང་ཁོ་རང་ཚེནམ་སྒྲེ་བཤད་ཡོད་པ་ཞིན་མོ།།

པར་བྱང་སྨོན་ཚིག

ཨཱ། རྟེན་མཆོག་སྨན་ལྷ་ངས་ལྷ་ཡི་ཞིང་ཁམས་འདི། །བརྟེན་པ་ཡེ་ཤེས་ལྷ་ཡི་བདུ་རྒྱས་ཀྱན། །གཟི་བྱིན་དངོས་སུ་འཕོས་པའི་དག་པའི་གནས། །ཇ་ཡབ་དཔལ་རི་གཉིས་པར་ཡོངས་སུ་གྲགས། །

མཆོག་བྱ་སྐུ་གསུམ་ཡེ་ཤེས་ལྷ་ཡི་དངོས། །མཆོག་བྱེད་ཅིར་ཡང་སྣང་བའི་རྒྱུ་མའི་འཕྲུལ།། གཉིས་མེད་རང་རིག་རྩལ་དུ་ངོ་ཤེས་པའི། །དད་ཅན་རྣམས་ལ་མཆོག་གི་དངོས་གྲུབ་ཐོབ། །

གང་དག་དངོས་སུ་མཇལ་བའི་སྐལ་དབེན་ཡང། །དུས་བའི་དད་པ་ལན་གཅིག་སྐྱེས་ཙམ་གྱིས། །ཚེ་རབས་ལས་ཀྱི་སྒྲིག་སྒྲིབ་འབྱང་བ་དང། །དངོས་གྲུབ་སྣ་རེ་ཐོབ་པར་རྒྱལ་བས་གསུངས། །

དེ་ཕྱིར་ནང་ལྷན་སྒོལ་འཛིན་ལས་ཁུངས་ཀྱི། །ཅ་ཀྵིང་སྒེ་ཚན་ལྷག་བསམ་རྣམ་དག་གིས། །ལྷུན་གྲུབ་རྩེ་ཡི་གནས་ཡིག་ལམ་སྟོན་འདི། །དད་ལྡན་ཞོ་མོ་ཡོངས་ཀྱི་དོན་ལ་བཀོད། །

མ་དག་ནོར་འཁྲུལ་ཏྲི་མའི་ཚ་སྒྲིད་ན། །གནས་སྦྱང་རྣམས་དང་མཁྱེན་ལྡན་ཡོངས་ལ་བཤགས། །རྣམ་དཀར་དགེ་བའི་དངོས་པོ་ཅི་མཆིས་པ། །མར་ཀྱུར་འགྲོ་ལ་ཕན་བདེའི་རྒྱུ་ཏུ་སྨོན། ། ལྷག་པར་དཔལ་ལྡན་འབྲུག་པའི་རྒྱལ་ཁབ་འདིའི། །སྲོ་ནོར་མི་དབང་མངའ་བདག་ཡབ་སྲས་ཀྱི། །ཞབས་པད་བསྐལ་བཟང་བརྟན་པའི་མཛད་འཕྲིན་གྱིས། །མངའ་འབངས་བདེ་སྐྱིད་ཡུན་གནས་རྒྱུར་ཀྱུར་ཅིག **།ས་ཏ་ཨ་ཏ་ཡཾ།** །

རྒྱབ་རྟེན་དགེ་དེབ་ཀྱི་མིང་།

１ སེང་གེ་རྫོང་གི་གནས་ཡིག

２ མི་དབང་འབྲུག་རྒྱལ་གསུམ་པའི་བཀའ་ཤོག

３ སྒྲས་ཡུལ་གཡའ་མ་ལུང་གི་གནས་བཤད།

４ བཀའ་ཐང་གསེར་ཕྲེང་།

５ མཁའ་འགྲོ་ཡེ་ཤེས་མཚོ་རྒྱལ་གྱི་རྣམ་ཐར།

６ ལྷོ་འབྲུག་ཆོས་འབྱུང་།

７ མི་རབས་ཀྱི་ངག་རྒྱུན་ལོ་རྒྱུས་བཅས་སོ།།